

HORIZONS  
NOUVEAUX

bpost  
PB-PP|B-9/132  
BELGIE(N)-BELGIQUE

RAPPELS 2016 - PROJETS 2017

ALC

voyages

**ALC VOYAGES** A.S.B.L.

VOTRE RÊVE EST SUR LA BONNE VOIE...



# LE BON CHOIX !

## POUR VOUS INSCRIRE VOYAGES EN GROUPE

1. Renvoyer le bon de commande dûment complété à l'organisateur du voyage dont l'adresse figure à la rubrique « Nos délégués ».
2. Verser l'acompte prévu (30 %) au compte BE55 3400 8916 3044.

## SÉJOURS INDIVIDUELS

1. Renvoyer le bon de commande dûment complété au responsable dont le nom et les coordonnées figurent au dos de la brochure.
2. Verser l'acompte prévu (30 %) au compte BE55 3400 8916 3044.

Remarques : Sur votre versement, mentionner lisiblement **le n° du sa et du voyage et le nom de la personne qui l'a commandé**, c'est indispensable !

**⚠ L'inscription n'est effective qu'après réception de l'acompte de 30 % du prix total du voyage.**

Le solde du voyage doit être en notre possession 2 mois avant la date de départ pour les grands voyages et 1 mois avant le départ pour les voyages d'un jour.

Pour la bonne organisation, il est indispensable que les dates de paiement soient respectées.

La Direction.

Conformément à la loi du 8 décembre 1992 relative à la protection de la vie privée, nous vous informons que nous traitons des données à caractère personnel vous concernant dans le but d'établir un fichier de nos membres.

Vous disposez d'un droit d'accès aux données traitées et dans le cas où celles-ci seraient erronées, du droit de les faire corriger.

Vous êtes également en mesure d'obtenir des renseignements concernant la description du traitement en consultant le registre public tenu par la Commission de la protection de la vie privée.

## OPÉRATION « NOUVEAUX MEMBRES »

### GAGNEZ UNE RÉDUCTION SUR VOTRE PROCHAIN VOYAGE

En recrutant de nouveaux membres pour l'ALC !

Il vous suffit d'inviter un de vos amis ou collègue de travail à rejoindre notre Amicale en complétant le bulletin d'adhésion de la page 83 et en l'adressant à Yves Jouniaux, Allée des Acacias, 7 - 6280 Gerpennes ou en le remettant à un de nos délégués et en versant le montant de la cotisation.

### TOUS NOS PRIX COMPRENNENT

- LA TVA,
- L'ASSURANCE GARANTIE VOYAGES

#### FONDS DE GARANTIE VOYAGES :

En cas d'insolvabilité financière de l'organisateur et/ou intermédiaire de voyages avec lequel vous avez conclu un contrat de voyage, vous pouvez faire appel au Fonds de Garantie Voyages, soit en vous adressant à votre intermédiaire de voyage, soit en prenant directement contact avec le Fonds de Garantie Voyages, avenue de la Métrologie, 8 à 1130 Bruxelles ou via [www.gfg.be](http://www.gfg.be).

Demandez les conditions générales de garantie à votre organisateur ou intermédiaire de voyage. Vous y trouverez à quelles conditions, en cas d'insolvabilité financière, vous pouvez demander le remboursement des sommes payées, ou la prolongation du voyage ou le rapatriement si le voyage a déjà commencé.

Plus de garantie avec ALC, membre du fonds de garantie voyages.



### COTISATIONS :

La cotisation annuelle, actuellement de 8,00 € est à verser **UNIQUEMENT** sur le compte de l'Amicale des Loisirs du Cheminot : **BE 32 3600 9629 1502**, avec la mention « cotisation 2016 » pour l'affiliation de l'année 2016.

### VOYAGES :

Les acomptes, les soldes et tous les montants se rapportant à un voyage, une excursion ou toute autre activité de notre association sont à verser **UNIQUEMENT** sur le compte de l'Amicale des Loisirs du Cheminot : **BE 55 3400 8916 3044** avec les mentions reprises sur le bulletin de versement (qui reprend également le montant à verser) reçu après avoir envoyé un bon de commande.

**Siège social : Champ Colin, 37 à 6800 Libramont**

**Tél : 061/22.30.06 ou 0475/38.84.53**

M. Raymond Wanlin se fera un plaisir de vous accueillir dans le bureau de l'agence de l'ALC située à 6800 Libramont, Champ Colin, 37.

Le bureau est ouvert les jeudis, vendredis et samedis de 10 h. à 18 h. et le dimanche matin uniquement sur rendez-vous.

### Présidence et gestion journalière :

LEHANSE Guillaume - *Administrateur*

04/267.36.27 ou 0476/67.24.64 - [glehanse@outlook.be](mailto:glehanse@outlook.be)

### Secrétariat et contact financier :

CONSTANT André - *Administrateur*

04/365.92.40 ou 0475/32.25.83 - [constant.andre@skynet.be](mailto:constant.andre@skynet.be)

### Responsable « assurances » & « fichier membres » :

JOUNIAUX Yves

071/21.83.81 - [alc.yvesjouniaux@skynet.be](mailto:alc.yvesjouniaux@skynet.be)

### Responsable « annulations voyages » :

ISARD Georges - *Administrateur*

019/32.54.82 - 0498/83.54.63 - [georges.isard@skynet.be](mailto:georges.isard@skynet.be)

# LE MOT DU PRÉSIDENT

Chers membres,

Une fois encore le bateau ALC a tangué. Les départs précipités de Yves Wanty, de Jean-Louis Lucas ont secoué notre amicale. De plus un membre fondateur, Georges Ravet, mettait lui aussi la clef sous le paillason. Tous trois pour des raisons familiales que nous comprenons. Nous ne pouvons qu'abonder dans le sens de la famille et nous leur souhaitons à tous les trois une "retraite" bien méritée. Car beaucoup d'entre vous ne savent pas le travail que réalise notre équipe bénévole pour vous permettre d'obtenir de belles organisations. Combien d'heures passées loin des siens, combien de maux de têtes, combien de sourires reçus, combien de mercis ? Cela décourage parfois, certains préfèrent se diriger vers la Croix-Rouge, le transport de malades, une occupation quelque peu rémunérée avec un contrat... Eh oui tout n'est pas rose, il faut sans cesse se battre, espérer des jours meilleurs, et lorsque l'on voit des gens heureux, nous sommes heureux ...

Cette année 2015 s'est donc achevée dans des circonstances particulières mais nous avons commencé 2016 avec un esprit tout frais. C'est pourquoi nous vous transmettons ce nouveau fascicule. Il contient les voyages restant à réaliser en 2016 et nos projets de 2017. Nous espérons de tout coeur vous rencontrer sur l'une ou l'autre destination proposée.

Bien cordialement,

Votre Président,  
Guillaume Lehanse

Retrouvez-nous sur :  
<http://www.alc-voyages.be>

L'ALC SUR LE WEB ! Bienvenue chez nous !  
N'hésitez pas à surfer sur [www.alc-voyages.be](http://www.alc-voyages.be)  
vous y trouverez plein d'informations utiles.  
Faites connaître le site à vos amis, nous serons plus forts ensemble...



## SOMMAIRE

|                                     |    |
|-------------------------------------|----|
| Sommaire .....                      | 2  |
| ALC le bon choix .....              | 2  |
| Mot du Président .....              | 3  |
| Souvenirs de voyages .....          | 4  |
| Présentation des Voyages 2015 ..... | 5  |
| Tirage de la tombola .....          | 7  |
| Récapitulatif des voyages .....     | 8  |
| Sorties d'un jour .....             | 9  |
| Voyages en individuels .....        | 13 |
| Voyages en cars .....               | 37 |
| Voyages en train .....              | 61 |
| Voyages en avion .....              | 65 |
| Voyages longs courriers .....       | 73 |
| Bon de commande .....               | 41 |
| Conditions générales .....          | 42 |
| Assurances Touring .....            | 81 |
| Nos délégués .....                  | 82 |



# SOUVENIRS DE VOYAGES



Cuba - 2016



Portugal - 2015



Thaïlande - 2015



Thaïlande - 2015



# V1690 - PRÉSENTATION DES VOYAGES ALC À ANDENNE



DIMANCHE 2 OCTOBRE 2016

## Fête de l'ALC et présentation des voyages ALC

### Au programme :

- 10 h. 00 : Arrivée des participants  
10 h. 15 : Allocution du président

### **Présentation des voyages 2017 avec projection**

A partir de

- 10 h 30 : Les voyages en car par Monique Gaudier  
Vers 11 h 00 : Thaïlande - Iran : Easy Tours  
vers 11 h 30 : La croisière Moscou - Saint-Pétersbourg/  
marché de Noël à Londres : BT Tours  
vers 12 h 00 : Canada - Portugal : LC Travel  
vers 12 h 30 : voyages trains : Genicot Francis

**de 12 h 30 à 14 h 00, les représentants de Easy Tours, de Transcar, de LC Travel, de Bt Tours, et de l'ALC seront à votre disposition pour vous donner de plus amples renseignements sur les voyages qui vous ont été présentés. Une table sera réservée pour l'inscription aux différents voyages.**

Après 12 h 00 : tirage de la tombola...

- 12 h 45 : Apéritif et Repas buffet chaud accompagné de musique live buffet composé d'un plat chaud (3 sortes de viande et poissons - légumes - pommes de terre, à volonté) et d'un dessert (surprise du chef).
- 13 h 30 : Thé dansant SABRINA GUISLAIN, vedette des filles au Doigts d'Or et de l'émission de TF 3 présentée par Michel Pruvot «Sur un air d'accordéon»



- 15 h. 00 : Show CLAUDE FRANCOIS avec Ludovic Tournay et ses Danseuses  
16 h. 00 : Seconde partie du thé dansant animé par SABRINA et son ORCHESTRE  
18 h.30 : Fin de notre après-midi récréative

Prix avec le transport en car et le repas : 45,00 €  
Prix sans transport en car et le repas : 40,00 €

BOISSONS A PRIX DEMOCRATIQUE

**AFIN DE VOUS RETROUVER ENTRE AMIS ET CONNAISSANCES, INSCRIVEZ-VOUS RAPIDEMENT (vous pourrez former votre table)!**



SABRINA GUISLAIN

Renseignements et inscriptions au siège social : 061/22.30.06  
Wanlin Raymond - wanlin.raymond@belgacom.net

À noter que chaque participant recevra un ticket d'entrée qui donnera droit au tirage d'une tombola GRATUITE avec comme lot un voyage ou un bon valeur et plusieurs autres lots

Les personnes qui s'inscriront à un voyage moyen-courrier ou à un voyage car lors de cette journée recevront un chèque valeur nominatif de 20,00 € par personne. Les personnes qui s'inscriront à un long courrier recevront un bon valeur nominatif de 40,00 €

#### NOMBRE DE PLACES EN CAR LIMITEES :



A cet effet, un service de cars sera organisé au départ des villes suivantes :

Un premier car à Tournai avec chargement à Tournai, gare 7 h 30 - Mons, gare 8 h 00 - Charleroi sud, rue de la villette 8 h 40 - Namur, gare 9 h 00.

Un 2<sup>e</sup> car sera affrété au départ de Liège-Guillemins avec chargement à Seraing, garage Dizier 8 h 15 - Chênée 8 h 45 - Liège-Guillemins 9 h 00 - Ans, pizza hut 9 h 15 - Andenne 10 h 00.

Un 3<sup>e</sup> car partira d'Arlon avec point de chargement à Arlon, gare 7 h 30 - Habay-la-Neuve, E411 7 h 45 - Libramont, gare 8 h 15 - Wavreille, grand place 8 h 50 ou Rochefort 9 h 00 suivant les inscriptions, Marche-en-Famenne, parking proximus 9 h 15.

Un 4<sup>e</sup> car sera au départ de Lierneux avec point de chargement à Lierneux, grand place 7 h 15 - Malmedy, gare 8 h 10 - Verviers, gare 8 h 35 - Herve 9 h 00.

**Il est à noter que ces cars ne seront maintenus qu'avec une participation de 30 personnes !**



Chaque année une question nous est posée de nombreuses fois au cours de l'année « c'est pourquoi les billets de tombola que vous joignez avec les billets de voyage ? » Et chaque fois, il nous est très difficile d'expliquer le système du tirage. Il a donc été décidé d'effectuer ce tirage lors de la journée de présentation des voyages et de modifier les prix selon le tableau ci-dessous.

*(Nous vous conseillons donc de garder ces billets précieusement)!*

| TOMBOLA DES RECRUTEURS |                      |        |
|------------------------|----------------------|--------|
|                        | Si présent à la fête | Absent |
| Bon 1                  | 25 €                 | 15 €   |
| Bon 2                  | 25 €                 | 15 €   |
| Bon 3                  | 25 €                 | 15 €   |
| Bon 4                  | 25 €                 | 15 €   |

| TOMBOLA DES VOYAGEURS |                      |        |
|-----------------------|----------------------|--------|
|                       | Si présent à la fête | Absent |
| Bon 1                 | 30 €                 | 15 €   |
| Bon 2                 | 30 €                 | 15 €   |
| Bon 3                 | 30 €                 | 15 €   |
| Bon 4                 | 30 €                 | 15 €   |
| Bon 5                 | 35 €                 | 20 €   |
| Bon 6                 | 35 €                 | 20 €   |
| Bon 7                 | 35 €                 | 20 €   |
| Bon 8                 | 65 €                 | 40 €   |
| Bon 9                 | 75 €                 | 50 €   |
| Bon 10                | 100 €                | 60 €   |



# TIRAGE DE LA TOMBOLA

## Assemblée générale - Libramont - le 29 février 2016

Tombola des membres recruteurs 2015 - Gagnent un chèque-vacances de :

| N° | MONTANT | NOM      | PRENOM  | ADRESSE             | CP   | LOCALITE   |
|----|---------|----------|---------|---------------------|------|------------|
| 1  | 20,00 € | DAVE     | Jacques | Rue de Saucy 23     | 5651 | TARCIENNE  |
| 2  | 20,00 € | STIMARD  | Bernard | Rue Léon Hanozet 31 | 5310 | BOLINNE    |
| 3  | 20,00 € | DEVITS   | Michel  | Rue Bois du Sart 32 | 6180 | COURCELLES |
| 4  | 20,00 € | JEANMOYE | Joël    | Rue des Sarts 18    | 6990 | HOTTON     |

Tombola des participants aux grands voyages - Gagnent un chèque-vacances de :

| N° | MONTANT  | NOM        | PRENOM    | ADRESSE                     | CP   | LOCALITE          |
|----|----------|------------|-----------|-----------------------------|------|-------------------|
| 1  | 25,00 €  | CHAUVIN    | Daniel    | Rue Point du Jour 1         | 7022 | MESVIN            |
| 2  | 25,00 €  | SENNY      | Françoise | Derrière Coronmeuse 24      | 4040 | HERSTAL           |
| 3  | 25,00 €  | DURVIAUX   | Isabelle  | Rue Verte 87                | 6183 | TRAZEGNIES        |
| 4  | 25,00 €  | RATTAZZY   | Michel    | Rue du Tombois 47           | 6500 | THIRIMONT         |
| 5  | 50,00 €  | DESADELLER | Michel    | Avenue Champs des Oiseaux 6 | 7050 | TURBISE           |
| 6  | 50,00 €  | GERARD     | Murielle  | Rue des Sablières 22        | 7800 | ATH               |
| 7  | 50,00 €  | DELBART    | Jeaninne  | Rue Aux Fleurs 39           | 7973 | GRANDGLISE        |
| 8  | 75,00 €  | PHILIPPOT  | Roger     | Avenue Constant Montald 74  | 1200 | WOLUWE ST LAMBERT |
| 9  | 100,00 € | DELATTE    | Hilaire   | Rue de la Calamine 39       | 4801 | STEMBERT          |

Notre ASBL  
recherche des délégués  
pour accompagner  
nos voyages.

Avez-vous le goût  
du voyage ?

N'hésitez pas  
à prendre contact avec  
notre secrétaire  
au numéro de téléphone  
04/365.92.40  
ou 0475/32.25.83

**A VOS AGENDAS :**



**St-Nicolas 2016**

Nous vous proposons comme chaque année notre repas de la SAINT-NICOLAS au restaurant « LE JARDIN DU VIETNAM ».

Nous pouvons vous assurer du très bon accueil de la part du patron qui aura toujours une petite attention pour tous.

PRIX : 28 € (y compris le petit cadeau de Saint-Nicolas)

RENDEZ-VOUS au restaurant « JARDIN DU VIETNAM »  
le 6/12/2016, boulevard d'Avroy, 252 à 4000 - LIEGE à 12 h.00.

*REMARQUE : Le paiement doit nous parvenir au plus tard le 15 novembre par virement au numéro de compte BE 55-3400-8916-3044 de l'Amicale des Loisirs du Cheminot avec la communication « V. 1698 ».*

Renseignements et inscriptions : YPERMAN René

Tél : 04/252.23.51 - 0499/41.86.81  
reneyperman@skynet.be

# RECAPITULATIF DES VOYAGES

| V n°   | date  | LIEU                                    | TRANSPORT      | T. O.       | RESPONSABLES           | PAGE    |
|--------|---|---|----------------|-------------|------------------------|---------|
| BC163  | du 9 au 21 juin 2016                          | EQUATEUR                                | Avion          | EASYTOURS   | Georges Isard          | 74      |
| 1662   | le 11 juin 2016                               | FRANCE - Landrecies                     | Car            | ALC         | Raymond Wanlin         | 11      |
| 1661   | du 22 juin au 1 <sup>er</sup> juillet 2016    | ECOSSE                                  | Car            | ALC         | Francis Genicot        | COMPLET |
| 1673   | le 8 juillet 2016                             | PAYS-BAS - Maastricht                   | Bateau         | ALC         | Fabian Piron           | 11      |
| 1671   | du 16 au 23 juillet 2016                      | NORVÈGE - Croisière                     | Car / Bateau   | BT TOURS    | Jean-Claude Cornesse   | 38      |
| 1672   | du 28 juillet au 1 <sup>er</sup> août 2016    | FRANCE - Puy du Fou / Futuroscope       | Car            | ALC         | Guillaume Lehanse      | COMPLET |
| 1683   | le 6 août 2016                                | BELGIQUE - Les Lacs de L'Eau d'Heure    | Car            | ALC         | Siège social           | 12      |
| 1682   | du 15 au 22 août 2016                         | ITALIE - Tyrol du sud & Dolomites       | Car            | ALC         | Georges Isard          | 40      |
| BC164  | du 9 au 16 septembre 2016                     | CAP VERT                                | Avion          | THOMAS COOK | Francis Genicot        | 76      |
| 1693   | du 14 au 24 septembre 2016                    | ESPAGNE - Ténérife                      | Avion          | LUXAIR      | Siège social           | 66      |
| 1691   | du 17 au 25 septembre 2016                    | FRANCE - Périgord                       | Car            | ALC         | Raymond Wanlin         | 46      |
| 1694   | du 18 au 30 septembre 2016                    | GRÈCE - Crète                           | Avion          | JETAIR      | Jean-Jacques Wilmart   | 67      |
| 1692   | du 20 au 30 septembre 2016                    | ESPAGNE - Almunecar                     | Avion          | EASYTOURS   | Fabian Piron           | COMPLET |
| 1690   | le 2 octobre 2016                             | BELGIQUE - Andenne - Fête ALC           | Voiture ou car | ALC         | Siège social           | 6       |
| 1695   | du 20 au 26 octobre 2016                      | FRANCE - Garonne - Gironde              | Car / bateau   | ALC         | Raymond Wanlin         | 47      |
| 1697   | du 29 oct. au 6 novembre 2016                 | ESPAGNE - Lloret de Mar                 | Train          | ALC         | Francis Genicot        | 62      |
| 1696   | le 13 novembre 2016                           | BELGIQUE - Faitafondue                  | Voiture ou car | ALC         | Fabian Piron           | 12      |
| 1689   | du 3 au 4 décembre 2016                       | FRANCE - Marché de Noël en Alsace       | Car            | ALC         | Francis Genicot        | 49      |
| 1698   | le 6 décembre 2016                            | BELGIQUE - St Nicolas                   |                | ALC         | René Yperman           | 7       |
| 1688   | du 29 déc. 2016 au 1 <sup>er</sup> janv. 2017 | FRANCE - Nouvel An en Alsace            | Car            | ALC         | Siège social           | 50      |
| 1699   | du 31 déc. 2016 au 1 <sup>er</sup> janv. 2017 | BELGIQUE - Nouvel An à Arlon            | Voiture ou car | ALC         | René Yperman           | 51      |
| BC 171 | du 28 janv. au 11 fév. 2017                   | THAÏLANDE et ses îles                   | Avion          | EASYTOURS   | R. Wanlin & G. Lehanse | 77      |
| 1722   | du 9 au 13 février 2017                       | FRANCE - Lourdes                        | Train          | ALC         | Francis Genicot        | 63      |
| 1731   | du 11 au 20 mars 2017                         | ESPAGNE - Lloret de Mar                 | Car            | ALC         | Siège social           | 52      |
| 1741   | du 7 au 10 avril 2017                         | FRANCE - Gerardmer                      | Car            | ALC         | André Constant         | 53      |
| 1743   | du 28 avril au 8 mai 2017                     | FRANCE - Corse                          | Car            | ALC         | Raymond Wanlin         | 54      |
| 1751   | du 15 au 26 mai 2017                          | RUSSIE - Moscou - St-Petersbourg        | Avion / Bateau | BT TOURS    | Guillaume Lehanse      | 68      |
| 1760   | du 1 <sup>er</sup> au 9 juin 2017             | FRANCE - Le Pays basque                 | Car            | ALC         | Georges Isard          | 55      |
| 1761   | du 14 au 22 juin 2017                         | PORTUGAL - Lisbonne - Lagos             | Avion / car    | LC TRAVEL   | Siège social           | 70      |
| 1769   | du 29 juin au 3 juillet 2017                  | ALLEMAGNE - Le Rhin en Flammes          | Car / Bateau   | ALC         | Siège social           | 56      |
| 1775   | du 18 au 26 juillet 2017                      | FRANCE - Bretagne du sud                | Car            | ALC         | André Constant         | 57      |
| 1790   | 1 <sup>ère</sup> quinzaine de sept. 2017      | FRANCE - St-Malo et les îles anglo-nor. | Car            | ALC         | Guillaume Lehanse      | 58      |
| 1791   | du 2 au 10 septembre 2017                     | ITALIE - Finale Ligure                  | Train          | ALC         | Francis Genicot        | 64      |
| BC 173 | du 11 au 23 septembre 2017                    | CANADA                                  | Avion          | LC TRAVEL   | Georges Isard          | 79      |
| 1794   | du 20 au 29 septembre 2017                    | MALTE                                   | Avion          | EASYTOURS   | Fabian Piron           | 72      |
| 1795   | du 3 au 12 octobre 2017                       | FRANCE - Roussillon                     | Car            | ALC         | Siège social           | 59      |
| 1797   | du 8 au 11 décembre 2017                      | FRANCE - Lyon - Fête des Lumières       | Car            | ALC         | Siège social           | 60      |
|        | 3 <sup>e</sup> jeudi / mois                   | BELGIQUE - Rendez-vous du mois          |                | ALC         | René Yperman           | 10      |
|        |   | BELGIQUE - Rendez-vous trimestriel      |                | ALC         | René Yperman           | 10      |



## Nos sorties dans ce catalogue :

- **Le Rendez-vous du mois**  
*chaque 3<sup>e</sup> jeudi du mois*
- **le Rendez-vous trimestriel**  
*le 3<sup>e</sup> jeudi des mois de mars, juin et septembre*
- **V.1662 Landrecies**  
*le 11 juin 2016*
- **V.1673 Croisière vers MAASTRICHT**  
*le 8 juillet 2016*
- **V.1683 Les Lacs de L'Eau d'Heure**  
*le 6 août 2016*
- **V.1696 La Faitafondue**  
*le 13 novembre 2016*

Il n'est pas toujours besoin de partir au bout du monde  
pour passer de bons moments ou de voir de belles choses.

Quelques amis autour de soi, une bonne table, quelques souvenirs  
et voilà le secret d'une journée réussie!

Une sortie d'un jour, une escapade, c'est prendre le temps d'une pause dans la vie quotidienne





Venez passer un bon moment de convivialité entre amis en écoutant ou en racontant les anecdotes vécues lors des excursions ou voyages réalisés avec notre amicale...

**Où ?** A la Brasserie de l'Univers, superbement située près de la gare de Liège-Guillemins.

**Quand ?** Chaque 3<sup>e</sup> jeudi du mois.

Nous voici donc revenus près de ce qui fait l'union de notre association : le rail, le chemin de fer représenté par la splendide gare de Liège-Guillemins que d'aucuns aiment ou n'aiment pas mais qui, quoi qu'on en dise, sera toujours pour Liège un monument dont on parlera encore très longtemps et ce, dans le monde entier. Et cela tombe bien de parler du monde entier avec la brasserie de l'Univers qui vous ouvre ses portes .... après des travaux gigantesques et l'achat d'un tout nouveau mobilier pour ses cuisines et son restaurant.

Nous avons pu constater que l'accueil, le service, la qualité des plats étaient au rendez-vous. C'est donc une grande satisfaction pour tous. Nous en sommes presque à refuser du monde tellement nous y sommes bien. Il est vrai que nous y mangeons rien qu'entre nous, avec une table toujours bien préparée, du mobilier confortable, une cuisine variée, bien présentée, et de qualité. Bref, une ou deux heures de table bien conviviales que certains prolongent à la taverne qui jouxte notre salle de restaurant. Alors n'hésitez pas à réserver auprès de notre ami René.



Prix du repas 3 services : 18,00 €

### Renseignements et réservations :

YPERMAN René :

Tél. : 04/252.23.51 - Gsm : 0499/41.86.81  
reneyperman@skynet.be

## RENDEZ-VOUS TRIMESTRIEL



### RENDEZ-VOUS TRIMESTRIEL AU JARDIN DU VIETNAM (le 3<sup>e</sup> jeudi des mois de juin et septembre 2016).

Faisant suite au succès de notre rendez-vous trimestriel au JARDIN du VIETNAM, nous avons décidé de continuer à nous réunir tous les trois mois dans ce restaurant où nous sommes accueillis très chaleureusement.

Pour le prix de 18,00 €, nous obtenons le menu suivant :

#### Apéritif

Le potage du jour ou entrée

Une sélection de plats composés de poulet, de bœuf, de porcs et de poissons accompagnés de riz.

Un dessert soit une glace ou du café ou du thé.

Une boisson, vin ou eau ou soda.

Rendez-vous au « Jardin du Vietnam »

Boulevard d'Avroy, 252 à 4000 Liège à 12 h. 00.



**A noter : Notre prochain rendez-vous :  
le jeudi 16 juin 2016**

Renseignements et réservations :

YPERMAN René : 04/252.23.51 - 0499/41.86.81  
reneyperman@skynet.be





V.1662

## Le samedi 11 juin 2016

### « AU PÈRE MATHIEU » à LANDRECIES »

## Folklore du Monde

**Avec orchestre musette  
avant et après le spectacle**



**PRIX TOUT INCLUS : 70 €**

Prise en charge

Seraing, Garage Dizier : 7 h 30

Chênée : 7 h 45

Liège Guillemins : 8 h

Ans (Pizza Hut) : 8 h 30

Thieu : 9 h 15 - arrêt +/- 45 min. pour prendre un café

Arrivée à 12 h 00

*Repas dansant et spectacle « FOLKLORE DU MONDE ».*

*Repas et boissons comprises jusque 17.00 H ainsi que le sorbet qui vous sera offert.*

*Nous repartirons de Landrecies à 17.30 heures pour rejoindre nos foyers*

*Inscrivez-vous rapidement car il n'y aura pas de place pour tout le monde...*

Renseignements et inscriptions : WANLIN Raymond : 061/22.30.06 ou 0475/38.84.53 - wanlin.raymond@belgacom.net

# CROISIÈRE VERS MAASTRICHT



V.1673

## Vendredi 8 JUILLET 2016

### Journée shopping et promenade sur le marché, réputé pour ses fleurs.

#### Horaire :

- 8 h 30 : embarquement à la Passerelle Saucy à Liège (Quai Van Beneden).
- 9 h : départ en navigation vers Maastricht avec passage de l'écluse de Lanaye.
- ± 11 h 30 : arrivée à Maastricht - Temps libre.
- 15 h 30 : départ de Maastricht vers Liège.
- ± 18 h : arrivée à Liège-Passerelle.

**ADULTES : 16 € - SENIOR (60 +) : 15 € -  
- ENFANT (DE 6 À 12 ANS) : 12 €**



Renseignements et réservations : siège social : 061/22 30 06

ou PIRON Fabian 080/ 68 47 50 ou 0479/86 09 36 - email : fabianpiron@hotmail.com



V. 1683

## SAMEDI 6 AOUT 2016

Dans un écrin de verdure de 1800 Ha, dont plus de 600 de plans d'eau, les plus grands lacs de Belgique nous attendent avec leur panoplie d'activités. Vous y trouverez le Barrage de l'eau D'HEURE, le seul barrage visité de l'intérieur. Nous partirons par la route du Condroz, en passant par Nandrin, Dinant, et Philippeville pour arriver à Cerfontaine. Nous y serons accueillis pour une pause-café – croissant à la taverne « Le crocodile Café ». Ensuite une visite guidée nous fera connaître l'ECO Musée et le barrage de la Plate Taille. Accès facile par ascenseur. A midi nous dînerons à la Taverne avec repas barbecue. L'après-midi nous effectuerons une croisière musicale à bord du « CROCODILE ROUGE » à la découverte d'un butin qui reposerait au fond du lac.

Le retour s'effectuera par l'itinéraire :  
NAMUR - ANDENNE - HUY et LIEGE



### Prises en charge :

Seraing, garage : 7 h. 00 - Ans, Pizza Hut : 7 h. 15 -  
Liège-Guillemins : 7 h. 30 - Chênée : 7 h. 45

- Prix : 70 € -

**A VERSER SUR LE COMPTE BE55 340 089163044**  
avec la mention « V. 1683 »

**Le prix comprend : Le transport en car - les activités au lac avec repas (boissons non comprises).**

**Renseignements et inscriptions** Siège social : 061/22.30.06  
WANLIN Raymond : 061/22.30.06 ou 0475/38.84.53  
wanlin.raymond@belgacom.net

# FAITAFONDUE



V. 1696

## DIMANCHE 13 NOVEMBRE 2016

Cette année nous retournerons à Waimes au restaurant « LA FAITAFONDUE »  
Comme chaque année cette journée se déroulera sur un thème (actuellement interdiction de le dévoiler).  
Celle-ci se déroulera de 12.00 h à 17.30 h.



Apéritif  
Potage maison  
Salade bar  
Fondue mixte de volaille et bœuf  
Café

Le tout accompagné d' ¼ de vin par personne ou 2 boissons "soft"

*Réservation à concurrence de 78 places*



Animation  
musicale



### Réservation avant le 30 juin 2016 :

PRIX avec car : 48,00 € - Sans le car : 32,00 €

### Réservation après le 30 juin 2016 :

PRIX avec car : 51,00 € - Sans le car : 36,00 €

### Prises en charge :

Seraing, garage : 10 h. 00 - Chênée : 10 h. 15 - Liège-Guillemins : 10 h. 30 - Ans, Pizza Hut : 11 h. 00 - Waimes : 12 h. 00

**Renseignements et inscriptions** : PIRON Fabian : 080/68.47.50 ou 0479/86 09 36 - email : fabianpiron@hotmail.com  
ou Siège social : 061/22.30.06

Adresse du jour: Rue de Merkem, 4 à 4950 WAIMES





# LES VOYAGES INDIVIDUELS

Vous pouvez réserver vos voyages individuels en consultant notre brochure dans les pages qui suivent. Mais si vous n'avez pas su y faire votre choix, nous sommes à même de vous réserver les vacances dont vous rêvez et que vous aurez sélectionnées dans la brochure d'un autre Tour Opérateur - AVION ET VOITURE (All Ways, BT Tours, Croisi Europ, Escape, Expert Travel, Généraltour, Imagine Travel, Jetair, Luxair Tours, MSC Croisières, Pegase, 7 Plus, Thomas Cook, Uniclam, Voyages Léonard...) car nous collaborons activement avec ces derniers.

## Nos prix sont très attractifs, venez vérifier !

Renseignez-vous donc auprès de nos différents responsables de secteur...

Vous pouvez contacter ceux-ci :

### WANLIN Raymond

Champ Colin, 37  
6800 LIBRAMONT

Tél : 061/22.30.06 - Gsm : 0475/38.84.53

wanlin.raymond@belgacom.net

### GENICOT Francis

Rue de Velaine, 118 Bte A  
5300 ANDENNE

Tél : 085/82.76.39 - Gsm : 0496/46.39.14

alc.genicot.francis@gmail.com

Nous collaborons avec :

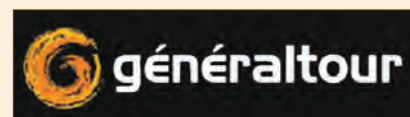



A LA DÉCOUVERTE DE NOTRE BEAU PAYS !

## WESTENDE



V.806 - PRIX VARIE SUIVANT LE TYPE DE BUNGALOW

### MAISONS DE VACANCES JONCKERSHOF

A 300 m de la mer et du centre ville, plusieurs types de 2 à 8 personnes, de 41 m<sup>2</sup> à 130 m<sup>2</sup>, meublés, classiques ou modernes, moquette ou carrelage, parking ou garage et même tunnel U.V. dans le type duplex, dans un oasis de verdure et de repos, une implantation bien étudiée réservée aux piétons, une intimité charmante et pleine de jeux pour les plus petits. Bref, un cocktail de confort, d'ambiance, de santé dans un cadre idéal pour des vacances inoubliables.

A louer par week-end, demi-semaine ou semaine.





**TYPE 3JB - 1JB**



**TYPE 2AM - 2SI**



**TYPE 2JB**



**TYPE 2AM+**



**TYPE 3SI - 2SI**



**DUPLEX**



**SEMAINE LUNDI/LUNDI**

Arrivée : 15-17 h. - départ : lundi 10 h.

|           | Aankomst                                  | 1JB<br>2AM                      | 2JB                             | 2SI<br>3JB                      | 2AM+<br>3Si                     | DUPLEX                          |
|-----------|---|---------------------------------|---------------------------------|---------------------------------|---------------------------------|---------------------------------|
| Janvier   | 6-14-20-27                                | 245                             | 273                             | 315                             | 385                             | 469                             |
| Février   | 3-10-17-24                                | 245                             | 273                             | 315                             | 385                             | 469                             |
| Mars      | 3-10-17-24<br>31                          | 245<br>305                      | 273<br>345                      | 315<br>381                      | 385<br>460                      | 469<br>568                      |
| Avril     | 7-14<br>ma 22 (>28)<br>28                 | 385<br>318<br>357               | 441<br>363<br>406               | 469<br>384<br>427               | 560<br>468<br>532               | 700<br>570<br>630               |
| Mai       | 5-12-19-26                                | 357                             | 406                             | 427                             | 532                             | 630                             |
| Juin      | 2 (> 10)<br>ma 10 (>16)<br>16<br>23<br>30 | 408<br>306<br>357<br>414<br>490 | 464<br>348<br>406<br>484<br>588 | 488<br>366<br>427<br>511<br>623 | 608<br>456<br>532<br>604<br>700 | 720<br>540<br>630<br>720<br>840 |
| Juillet   | 7<br>14-21-28                             | 547<br>623                      | 642<br>714                      | 677<br>749                      | 766<br>854                      | 906<br>994                      |
| August    | 4-11<br>18<br>25                          | 623<br>605<br>485               | 714<br>702<br>566               | 749<br>728<br>583               | 854<br>830<br>684               | 994<br>982<br>822               |
| Septembre | 1<br>8<br>15-22-29                        | 357<br>318<br>266               | 406<br>361<br>301               | 427<br>385<br>329               | 532<br>475<br>399               | 630<br>567<br>483               |
| Octobre   | 6-14-20-27                                | 266                             | 301                             | 329                             | 399                             | 483                             |
| Novembre  | 3<br>10-17-24                             | 257<br>245                      | 289<br>273                      | 323<br>315                      | 393<br>385                      | 477<br>469                      |
| Décembre  | 1-8<br>15<br>22-29                        | 245<br>287<br>343               | 273<br>324<br>392               | 315<br>357<br>413               | 385<br>439<br>511               | 469<br>526<br>602               |

**SEMAINE SAMEDI/SAMEDI**

Arrivée : 15-17 h. - départ : samedi 10 h.

|           | Date d'arrivée        | 1JB<br>2AM               | 2JB                      | 2SI<br>3JB               | 2AM+<br>3Si              | DUPLEX                   |
|-----------|-----------------------|--------------------------|--------------------------|--------------------------|--------------------------|--------------------------|
| Janvier   | 4-11-18-25            | 245                      | 273                      | 315                      | 385                      | 469                      |
| Février   | 1-8-15-22             | 245                      | 273                      | 315                      | 385                      | 469                      |
| Mars      | 1-8-15-22<br>29       | 245<br>265               | 273<br>297               | 315<br>337               | 385<br>410               | 469<br>502               |
| Avril     | 5-12<br>19<br>26      | 385<br>381<br>357        | 441<br>436<br>406        | 469<br>463<br>427        | 560<br>556<br>532        | 700<br>690<br>630        |
| Mai       | 3-10-17-24-31         | 357                      | 406                      | 427                      | 532                      | 630                      |
| Juin      | 7-13<br>21<br>28      | 357<br>376<br>490        | 406<br>432<br>588        | 427<br>455<br>623        | 532<br>556<br>700        | 630<br>660<br>840        |
| Juillet   | 5<br>12-19-26         | 509<br>623               | 606<br>714               | 641<br>749               | 722<br>854               | 862<br>994               |
| Août      | 2-9<br>16<br>23<br>30 | 623<br>617<br>549<br>357 | 714<br>710<br>646<br>406 | 749<br>742<br>661<br>427 | 854<br>846<br>760<br>532 | 994<br>990<br>918<br>630 |
| Septembre | 6<br>13<br>20-27      | 344<br>279<br>266        | 391<br>316<br>301        | 413<br>343<br>329        | 513<br>418<br>399        | 609<br>504<br>483        |
| Octobre   | 4-11-18<br>25         | 266<br>263               | 301<br>297               | 329<br>327               | 399<br>397               | 483<br>481               |
| Novembre  | 8-15-22-29            | 245                      | 273                      | 315                      | 385                      | 469                      |
| Décembre  | 6<br>12<br>20-27      | 245<br>259<br>343        | 273<br>290<br>392        | 315<br>329<br>413        | 385<br>403<br>511        | 469<br>488<br>602        |

| SEMAINE VENDREDI/VENDREDI   |                    |                   |                   |                   |                   |                   |
|---|--------------------|-------------------|-------------------|-------------------|-------------------|-------------------|
| Arrivée : 15-17 h. (avril - octobre 15-19 h.) - départ : vendredi 10 h. |                    |                   |                   |                   |                   |                   |
|   | Date d'arrivée     | 1JB<br>2AM        | 2JB               | 2SI<br>3JB        | 2AM+<br>3Si       | DUPLEX            |
| Janvier   | 3-10-17-24-31      | 245               | 273               | 315               | 385               | 469               |
| Février   | 7-14-21-28         | 245               | 273               | 315               | 385               | 469               |
| Mars  | 7-14-21-28         | 245               | 273               | 315               | 385               | 469               |
| Avril   | 4-11-18<br>25      | 385<br>357        | 441<br>406        | 469<br>427        | 560<br>532        | 700<br>630        |
| Mai   | 2-9-16-23-30       | 357               | 406               | 427               | 532               | 630               |
| Juin  | 6-13-20<br>27      | 357<br>490        | 406<br>588        | 427<br>623        | 532<br>700        | 630<br>840        |
| Juillet   | 4<br>11-18-25      | 490<br>623        | 588<br>714        | 623<br>749        | 700<br>854        | 840<br>994        |
| Août  | 1-8-15<br>22<br>29 | 623<br>581<br>357 | 714<br>686<br>406 | 749<br>700<br>427 | 854<br>798<br>532 | 994<br>966<br>630 |
| Septembre   | 5<br>12-19-26      | 357<br>266        | 406<br>301        | 427<br>329        | 532<br>399        | 630<br>483        |
| Octobre   | 3-10-17-24-31      | 266               | 301               | 329               | 399               | 483               |
| Novembre  | 7-14-21-28         | 245               | 273               | 315               | 385               | 469               |
| Décembre  | 5-12<br>19-26      | 245<br>343        | 273<br>392        | 315<br>413        | 385<br>511        | 469<br>602        |

| WEEKEND VENDREDI/LUNDI   |                                    |                   |                   |                   |                   |                   |
|--|------------------------------------|-------------------|-------------------|-------------------|-------------------|-------------------|
| Arrivée : 15-17 h. - (avril - octobre 15-19 h.) - départ : lundi 10 h. |                                    |                   |                   |                   |                   |                   |
|  | Date d'arrivée                     | 1JB<br>2AM        | 2JB               | 2SI<br>3JB        | 2AM+<br>3Si       | DUPLEX            |
| Janvier  | 3-10-17-24-31                      | 160               | 180               | 210               | 250               | 310               |
| Février  | 7-14-21-28                         | 160               | 180               | 210               | 250               | 310               |
| Mars   | 7-14-21-28                         | 160               | 180               | 210               | 250               | 310               |
| Avril  | 4-11                               | 265               | 300               | 325               | 355               | 425               |
| Pâques   | 18 (>22)<br>25                     | 300<br>225        | 360<br>265        | 385<br>285        | 415<br>345        | 500<br>410        |
| Mai  | 2-9-16-23-30                       | 225               | 265               | 285               | 345               | 410               |
| Ascension  | mer 28 (>6)                        | 357               | 406               | 427               | 532               | 630               |
| Juin   | Pentecôte<br>6(>10)<br>13-20<br>27 | 290<br>225<br>290 | 335<br>265<br>335 | 350<br>285<br>350 | 395<br>345<br>395 | 495<br>410<br>495 |
| Juillet  | 4                                  | 340               | 400               | 420               | 475               | 575               |
| Août   | 22<br>29                           | 340<br>290        | 400<br>335        | 420<br>350        | 475<br>395        | 575<br>495        |
| Septembre  | 5-12-19<br>26                      | 220<br>185        | 260<br>215        | 275<br>245        | 330<br>275        | 395<br>350        |
| Octobre  | 3-10-17-24-31                      | 185               | 215               | 245               | 275               | 350               |
| Novembre   | 7-14-21-28                         | 185               | 215               | 245               | 275               | 350               |
| Décembre   | 5-12<br>19-26                      | 160<br>205        | 180<br>235        | 210<br>250        | 250<br>275        | 310<br>350        |

| MIDWEEK LUNDI/VENDREDI                       |                                 |                          |                          |                          |                          |                          |
|--|---------------------------------|--------------------------|--------------------------|--------------------------|--------------------------|--------------------------|
| Arrivée : 15-17 h. - départ : vendredi 10 h. |                                 |                          |                          |                          |                          |                          |
|  | Date d'arrivée                  | 1JB<br>2AM               | 2JB                      | 2SI<br>3JB               | 2AM+<br>3Si              | DUPLEX                   |
| Janvier                                      | 6-13-20-27                      | 160                      | 180                      | 210                      | 250                      | 310                      |
| Février                                      | 3-10-17-24                      | 160                      | 180                      | 210                      | 250                      | 310                      |
| Mars   | 3-10-17-24-31                   | 160                      | 180                      | 210                      | 250                      | 310                      |
| Avril  | 7-14<br>ma 22 (>26)<br>28       | 225<br>265<br>225        | 265<br>300<br>265        | 285<br>325<br>285        | 345<br>355<br>345        | 410<br>425<br>410        |
| Mai  | 5-12-19-26                      | 225                      | 265                      | 285                      | 345                      | 410                      |
| Juin   | 2-16<br>ma 10 (>14)<br>23<br>30 | 225<br>225<br>265<br>315 | 265<br>265<br>300<br>365 | 285<br>285<br>325<br>380 | 345<br>345<br>375<br>425 | 410<br>410<br>450<br>500 |
| Juillet                                      | 7                               | 340                      | 400                      | 420                      | 475                      | 575                      |
| Août   | 18<br>25                        | 340<br>315               | 400<br>365               | 420<br>380               | 475<br>425               | 575<br>500               |
| Septembre                                    | 1-8<br>15-22-29                 | 220<br>185               | 260<br>215               | 275<br>245               | 330<br>275               | 395<br>350               |
| Octobre                                      | 6-13-20-27                      | 185                      | 215                      | 245                      | 275                      | 350                      |
| Novembre                                     | 3-10-17-24                      | 160                      | 180                      | 210                      | 250                      | 310                      |
| Décembre                                     | 1-8-15<br>22 (>26)<br>29 (>2)   | 160<br>250<br>300        | 180<br>305<br>360        | 210<br>315<br>385        | 250<br>340<br>415        | 310<br>422<br>500        |

|   |               |
|---|---------------|
| Linge de maison (1 serviette-éponge, 2 serviettes, 2 gants de toilettes, torchon) | € 6,00/paquet |
| Lit d'enfant  | € 2,25/jour   |
| Chaise haute d'enfant   | € 1,25/jour   |
| Chaise d'enfant   | € 1,50/jour   |
| Parc d'enfant   | € 1,75/jour   |
| Paquet de draps lit simple  | € 6,85/paquet |
| Paquet de draps lit double  | € 8,10/paquet |
| Parasol   | € 1,00/jour   |
| Paravent  | € 1,25/jour   |
| Coffre-fort   | € 1,00/jour   |
| Animal domestique (non admis dans le 2 AM+)                                       | € 3,50/jour   |

|                         | GARAGE/NUIT |            | EXTRA PARKING/NUIT |            |
|-------------------------|-------------|------------|--------------------|------------|
|                         | excl. tva   | incl. tva* | excl. tva          | incl. tva* |
| 01/01/2014 - 15/06/2014 | € 4,00      | € 4,84     | € 1,50             | € 1,82     |
| 15/06/2014 - 15/07/2014 | € 8,00      | € 9,68     | € 3,00             | € 3,63     |
| 15/07/2014 - 16/08/2014 | € 10,00     | € 12,10    | € 3,00             | € 3,63     |
| 16/08/2014 - 15/09/2014 | € 8,00      | € 9,68     | € 3,00             | € 3,63     |
| 15/09/2014 - 31/12/2014 | € 4,00      | € 4,84     | € 1,50             | € 1,82     |

\*Location d'un garage/parking sans bungalow : + 21 % tva.

## PRIX TOUT COMPRIS

Nos tarifs comprennent tous les frais que l'on peut calculer au préalable (loyer, assurance, sacs-poubelles, impôts, ...) à l'exclusion de la consommation d'eau et d'électricité (relevé compteurs) et des services facultatifs.

## ANIMAL DOMESTIQUE

doit être tenu à la laisse : 3,50 €/nuit. (si non déclaré lors de l'arrivée : double tarif). Animaux non admis dans le 2 M+.

**NON FUMEUR** : Ces types de bungalows sont non-fumeurs.

**CONDITIONS GENERALES** : votre simple demande, vous recevrez une copie des conditions générales et du règlement d'ordre.

## N'OUBLIEZ-VOUS PAS DE COMMANDER VOS EXTRAS

Nettoyage final (sauf vaisselle, défaire des lits, collecte des ordures) : départ 9 h. 00.

- 1 JB : 40 €
- 2 JB - 2 AM - 2 SI : 45 €
- 3 JB - 2 M+ : 3,50 €
- Duplex : 60 €



Renseignements et inscriptions : GENICOT Francis :  
Tél : 085/82.76.39 - Gsm : 0496/46.39.14 - alc.genicot.francis@gmail.com





## HÔTEL INTERNATIONAL \*\*\*\* - CLERVAUX

### Séjour détente et gastronomique

L'Hôtel International \*\*\*\* est situé dans la zone piétonne au centre de Clerveaux, au cœur de la nature verdoyante des Ardennes luxembourgeoises. Cette maison allie gastronomie, promenade, détente et relaxation. Découvrez différents concepts gastronomiques : le `Rhino Steakhouse & Pizzeria` et ses spécialités de grillades et pizzas, le ristorante `Da Lonati` et sa cuisine italienne raffinée, ainsi que le `Manoir Kasselslay`, son partenaire gastronomique situé à 5 km de Clerveaux. Vous pouvez visiter les Châteaux des Ardennes luxembourgeoises, Ardennes luxembourgeoises (paysage, randonnée,...), golf, brasserie artisanale,....

Plaisir et convivialité seront toujours au rendez-vous. L'espace de détente `Thalgo` est un must pour un séjour réussi. Profitez de la piscine, avec jacuzzi ou passez votre temps au Monde du Sauna (sauna, hammam, grotte saline...). Les esthéticiennes professionnelles vous feront passer un moment inoubliable.

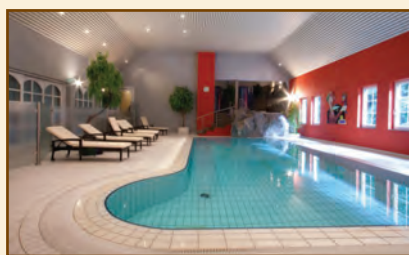

### Le séjour « Amicale » comprend :

2 nuitées avec petit-déjeuner buffet, 1 dîner menu 3 services à la brasserie Rhino le jour de votre arrivée (sans boissons à table)

Un apéritif de bienvenue au cabana bar

Durant le séjour, l'utilisation du peignoir et des slippers.

+ L'accès à l'espace bien-être + wifi

### Ne comprend pas le repas du soir du 2<sup>e</sup> jour

|                 | Vend. + Sam. et jour férié |        | Dimanche à jeudi sauf <sup>1</sup> |        |
|-----------------|----------------------------|--------|------------------------------------|--------|
|                 | Double                     | Single | Double                             | Single |
| Chambre Confort | 150 €                      | 206 €  | 140 €                              | 192 €  |
| Chambre Suite   | 204 €                      | 311 €  | 206 €                              | 301 €  |

### Le séjour « Détente » comprend :

2 nuitées avec petit déjeuner, 1 menu 3 services à la brasserie Rhino, le jour de l'arrivée.

1 menu 2 services (pate+ dessert) au restaurant da Lonati, 1 massage aux huiles essentielles en cabine duo - 30'

Madame : 1 soin visage hydratant - 30'

Monsieur : 1 luminothérapie - 30'

Entrée à la piscine, au Monde du sauna, à l'espace relaxation et au fitness center et utilisation du peignoir de bain et slippers + wifi

|                 | Vend. + Sam. et jour férié |        | Dimanche à jeudi sauf <sup>1</sup> |        |
|-----------------|----------------------------|--------|------------------------------------|--------|
|                 | Double                     | Single | Double                             | Single |
| Chambre Confort | 219 €                      | 262 €  | 210 €                              | 251 €  |
| Chambre Suite   | 272 €                      | 359 €  | 262 €                              | 348 €  |

*\*\*SAUF du 25 au 28 mars 2016,*

*Du 04 au 07 mai 2016 ,*

*Du 13 au 15 mai 2016,*

*Du 30 au 31 octobre 2016.*

*. = prix vendredi + samedi et jour fériés*

*Réduction enfant : De 0 à 4 ans : logement gratuit, 3<sup>e</sup> personne sur demande*

| Séjour Logement + petit déjeuner | Vend. + Sam. et jour férié |        | Dimanche à jeudi sauf <sup>1</sup> |        |
|----------------------------------|----------------------------|--------|------------------------------------|--------|
|                                  | Double                     | Single | Double                             | Single |
| Chambre Confort                  | 55 €                       | 87 €   | 49 €                               | 75 €   |
| Chambre Suite                    | 81 €                       | 135 €  | 81 €                               | 130 €  |

*+ Entrée à la piscine, au Monde du sauna, à l'espace relaxation et au fitness center. Et utilisation du peignoir de bain et slippers + wifi*

**Prix valable jusqu'au 22/12/2016**

**Renseignements et inscriptions : GENICOT Francis :**

**Tél : 085/82.76.39 - Gsm : 0496/46.39.14**

**alc.genicot.francis@gmail.com**

## HÔTEL DU COMMERCE \*\*\* - CLERVAUX

### Séjour Balnéothérapie et gastronomique

Ville au riche passé historique, Clervaux comblera les amoureux de culture grâce à son abbaye bénédictine, à son château datant du douzième siècle et à ses autres passionnants témoins du passé. L'Hôtel du Commerce, un hôtel convivial et sympathique, vous accueille au pied du vieux château. La famille Gindt dirige cet hôtel trois étoiles d'une façon toute familiale. Ses 49 chambres sont équipées d'une télévision, du Wifi et d'une salle de bains avec douche, toilettes et sèche-cheveux. L'Hôtel du Commerce dispose d'un espace fitness, d'une piscine, d'un sauna (accès gratuit) et d'un espace bien-être (payant) avec jacuzzi, bain turc, cabine infrarouge, bain aux huiles essentielles et chromothérapie. Besoin de détente? Pourquoi ne pas vous laisser tenter par un massage ou un soin du corps? Moyennant supplément, vous pourrez en effet succomber aux bienfaits de l'espace bien-être de l'Hôtel du Commerce Séjour du jeudi au dimanche. En soirée, vous serez invité à déguster un délicieux dîner quatre services au restaurant à la carte de l'hôtel, le restaurant L'Ecureuil. Le chef et son équipe y proposent une cuisine française plutôt classique mais surprenante.



### Le séjour Découverte de Clervaux :

- 1<sup>er</sup> jour : Menu 4 plats le soir.
- 2<sup>e</sup> jour : Buffet au petit-déjeuner - Menu 4 plats le soir.
- 3<sup>e</sup> jour : Buffet au petit-déjeuner et départ.

Accès gratuit à la piscine, fitness et sauna. Documentation sur la région.

#### Prix :

En chambre classique ; 142 €  
 En chambre balcon : 158 €  
 En chambre supérieure : 174 €  
 En chambre suite jacuzzi : 199 €

Arrivée tous les jours et possibilité de prolongement.



### Le séjour Gastronomique :

- 1<sup>er</sup> jour : Menu 4 plats le soir.
- 2<sup>e</sup> jour : Buffet au petit-déjeuner - Menu gastronomique de 6 plats le soir + (Apéro offert).
- 3<sup>e</sup> jour : Buffet au petit-déjeuner et départ.

Accès gratuit à la piscine, fitness et sauna. Documentation sur la région.

#### Prix :

En chambre classique ; 169 €  
 En chambre balcon : 188 €  
 En chambre supérieure : 204 €  
 En chambre suite jacuzzi : 224 €

Arrivée tous les jours et possibilité de prolongement.



### Le séjour Wellness :

Le forfait comprend: 2 nuits dans une chambre de votre choix, 2 petits-déjeuners buffet, 2 menus 4 plats (menu le soir). L'utilisation gratuite de la piscine couverte, salle de gym et un sauna pendant leur séjour. Un soin au choix de 30' est compris dans cet arrangement.

#### Prix :

En chambre classique ; 172 €  
 En chambre balcon : 188 €  
 En chambre supérieure : 204 €  
 En chambre junior suite jacuzzi : 224 €

Supplément single : 30 €; extension possible.

Renseignements et inscriptions : GENICOT Francis :

Tél : 085/82.76.39 - Gsm : 0496/46.39.14  
 alc.genicot.francis@gmail.com





## EUROPA PARK - C'EST POUR TOUTE LA FAMILLE !

### 13 PAYS EUROPEENS ET PLUS DE 100 ATTRACTIONS ET SPECTACLES REUNIS DANS UN SEUL PARC

Aucun parc d'attraction n'offre un choix aussi vaste. Plus de 100 attractions et spectacles vous attendent sur une surface de la taille de 150 terrains de football. Il y a des attractions pour les jeunes et les moins jeunes, pour les fans de montagnes russes et pour ceux qui cherchent des activités plus calme.



#### Hôtel COLOSSEO

Intégré au parc d'attractions Europa Park de Rust, le 4-Sterne Superior Erlebnishotel Colosseo Europa-Park Hotels est un établissement 4 étoiles supérieur de style romain. Il dispose d'une reproduction unique du Colisée, d'un spa avec piscine extérieure et de restaurants traditionnels italiens. Fribourg se trouve à 35 km de l'établissement.

**Caractéristiques de l'établissement :** 3 restaurants, un café et un bar salon . Piscine couverte, Centre de remise en forme et sauna. Accès gratuit à Internet, Wifi disponible dans les espaces communs... Piscine extérieure en saison, soins spa et salle de jeux vidéo. Parking en libre service gratuit.

**Chambres :** Les 350 chambres disposent d'un sèche-cheveux. L'accès à Internet haut débit par Wifi est gratuit. Télévision à écran plat avec chaînes par satellite. Service de ménage (tous les jours).



#### Hôtel EL ANDALUZ

Situé entre la Forêt-Noire et la plaine du Rhin, ce complexe 4 étoiles de thème espagnol se trouve dans l'Europa-Park de Rust, à proximité de Freiburg. Il dispose d'une piscine extérieure et d'un spa. Toutes les chambres sont dotées d'une télévision à écran plat recevant les chaînes du câble et d'une salle de bains moderne. Le restaurant de l'établissement sert une variété de plats espagnols traditionnels et des plats internationaux. Par ailleurs, vous pourrez profiter d'un sauna, d'un bain turc et de massages, ainsi que d'une salle de jeux, d'une aire de jeux réservée aux enfants et d'une terrasse extérieure bien exposée.

**PRIX SUR DEMANDE.**

**Renseignements et inscriptions :** Siège social  
WANLIN Raymond : 061/22.30.06 ou 0475/38.84.53  
wanlin.raymond@belgacom.net

# AUTRICHE



## V.105 - HÔTEL HUBER \*\*\* - TYROL - REGION DE ACHENSEE (950 À 2300 M.)

MAURACH (960 m) - Charmante petite station climatique, vous ravira par son environnement.

**Situation :** Bien au calme, à l'entrée du village, à 300 m du centre et face aux monts du Karwendel .

**A l'extérieur :** Jardin, terrasse, piscine.

**Confort :** très bel hôtel \*\*\* avec 50 chambres de 1 à 4 personnes - bain ou douche et wc, radio, tv, coffre-fort, balcon privé, chauffage central, ascenseur, piscine, salle de fitness, tennis de table, salle de jeux pour enfants, sauna, solarium, garage pour voiture payant, chien accepté mais sans nourriture - Petit déjeuner copieux le soir choix entre 2 menus - Diner de gala aux chandelles.

L'hôtelier parle le FRANÇAIS.

**Renseignements et inscriptions :** Siège social  
WANLIN Raymond : 061/22.30.06 ou 0475/38.84.53  
wanlin.raymond@belgacom.net



#### Prix en demi-pension par personne et par jour

|  |             |
|--|-------------|
| Chambre double catégorie A - balcon et sud | 60,00 €     |
| Chambre double catégorie B                 | 58,00 €     |
| Taxe de séjour non comprise                | 1,50 €      |
| Supplément individuel                      | Sur demande |





## EN LIGNE DROITE VERS LES PLAGES ET LE SOLEIL D'ESPAGNE

*Devenue l'une des premières destinations touristiques d'Espagne (près de 13,1 millions de visiteurs étrangers en 2011 pour un total de 56,9 millions environ, dont plus ou moins 21 % de touristes français), la Catalogne est une région profondément attachée à son autonomie, encore élargie par référendum en 2006.*

*Malgré cette singularité, la Catalogne a trouvé la recette pour plaire au plus grand nombre : une histoire parmi les plus vieilles d'Europe, une capitale - Barcelone - qui ne dort jamais, un arrière-pays débordant de charme pour oublier les plages bondées de la Costa Brava, et un époustouflant éventail de trésors artistiques, allant des délicieuses églises romanes aux plus grands noms de l'art moderne et de l'architecture : Dalí, Picasso, Miró, Gaudí et Tàpies, pour ne citer qu'eux. Pas mal pour une aussi « petite » région...*

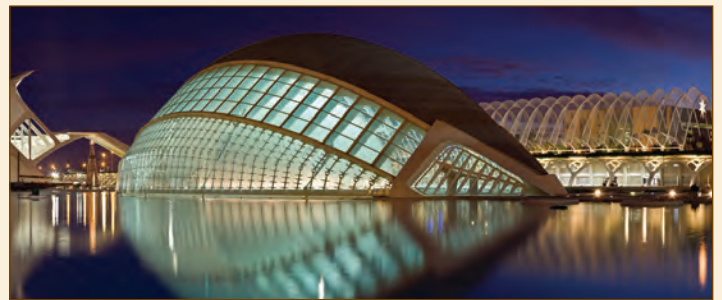

### Nous vous réservons :

- Les hôtels
- Les billets d'avion
- Les billets TGV
- Les transferts d'autocars



TGV au départ de Paris vers Barcelone





A Rosas vous trouverez restaurants, discothèques, cybercafés, bodegas, boutiques, hôtels, centre de plongée, campings,... dans un cadre plus contemporain... et plus peuplé ! Au-delà, Santa-Margarita et Empúria Brava, deux stations balnéaires dernier cri pour ceux qui aiment : immeubles en bord de mer sur plage de sable fin. A noter tout de même, les canaux d'Empúria (la «Venise» catalane) pour une agréable balade en bateau ou jet-ski.



## V. 200 - HÔTEL PRESTIGE VICTORIA \*\*\*

**Situation** : A proximité directe de la plage de sable fin de Santa Margarita (pas de route à traverser : une garantie de sécurité pour vos enfants), avec vue féérique sur la baie de Rosas. Le vieux centre animé est à environ 2 km.

**Aménagement** : Cet hôtel de 208 chambres est connu pour son ambiance agréable et son excellent service. Il vous offre : salle avec TV grand écran et bar intime où un organiste joue chaque soir de la musique de danse, jardin soigné avec chaises longues et service de serviettes, belle terrasse avec parasols et service de bar. 2 ascenseurs et ascenseur panoramique.

**Restauration** : Restaurant climatisé. Petit-déjeuner sous forme de buffet, déjeuner (en pension complète) et dîner sous forme de copieux buffets chauds/froids pour adultes et enfants avec show-cooking (régulièrement des soirées à thèmes).

**Chambre** : Toutes les chambres sont équipées de climatisation, bain-douchette, WC, bidet, téléphone, sèche-cheveux, TV-Satellite, minibar et balcon.

Location mini-coffre : env. 3,00 € par nuit.

Lits bébé gratuits.

**Services et équipements** : Piscine en plein air avec pataugeoire séparée. Dans le centre Spa : piscine intérieure chauffée, remise en forme et jacuzzi.

Mini club pour enfants de 3 à 12 ans en haute saison.

Programme d'animation : soirées dansantes, jeux, concours, sports et spectacles divers.

*Payant* : sauna, cabines de massage.

**Informations complémentaires** : Parking gratuit dans le quartier. Animaux non admis.



### Prix par personne et par jour :

- Séjour minimum 3 nuits.
- Vous serez communiqués sur demande ou sur site internet.
- **Offre monoparentale** : Enfants de 2 à 12 ans avec 1 adulte : 50 % - Berceau : + 6 € : Paiement direct à l'hôtel.
- Taxe touristique non incluse.

Pour tous les séjours, Prestige Hôtels donne à tous les clients un **Bon Prestige**, comprenant : 10 % de remise à l'ensemble des services spa Victoria, restaurant Bistro del Mar (Hôtel Marysol) pendant votre séjour (sous réserve d'ouverture et de fermeture).

## V. 201 - HÔTEL PRESTIGE GOYA PARK \*\*\*

**Situation** : Dans la partie résidentielle paisible de Santa Margarita, à 150 m de la plage de sable fin, à 200 m du centre animé et du sympathique centre commercial. La charmante ville de Rosas se trouve à environ 2 km.

**Aménagement** : Goya Park (246 chambres) a été joliment rénové en partie et est géré par le groupe « Prestige » : une garantie de qualité. Il se range sans conteste parmi les meilleurs hôtels 3 étoiles de Rosas ! Il vous offre : réception, magnifique bar (où chaque soir un organiste joue une agréable musique dansante), coin TV, 3 ascenseurs et nouvel ascenseur panoramique. Le jardin frappe par sa grandeur et sa beauté. Service de bar sur la terrasse couverte. Petite attention pour les jeunes mariés.

**Restauration** : Restaurant climatisé. Petit-déjeuner en buffets, déjeuner (en pension complète) et dîner sous forme de copieux buffets chauds/froids (soirée à thème chaque semaine).

**Chambre** : Toutes les chambres ont une salle de bains/douchette, WC, bidet, téléphone, TV-Satellite et balcon. Location mini-coffre : env. 2,70 € par nuit. Lits bébé gratuits.

**Services et équipements** : Piscine en plein air avec pataugeoire séparée et chaises longues gratuites, aires de jeu et mini-golf. Animation légère en haute-saison.



**Informations complémentaires** : Parking gratuit dans le quartier. Animaux non admis.

### **Prix par personne et par jour**

- Vous seront communiqués sur demande ou sur site internet.

## V. 202 - HÔTEL PRESTIGE SANT MARC \*\*\*

Avec un traitement personnalisé et familial, l'hôtel Sant Marc se situe à 150 mètres de la plage et en plein centre névralgique de Santa Margarita. Un lieu conçu pour vous, aussi populaire pour les clients locaux comme pour nos visiteurs internationaux. L'hôtel est entouré de magnifiques canaux et à quelques minutes à peine du centre de Rosas par le bord de mer.

Ses 240 chambres avec capacité maximum pour 3 personnes (enfants et bébés inclus) entièrement équipées et disposant toutes d'une terrasse vous apporteront un confort conçu spécialement pour vous.

Restaurant buffet gastronomie régionale et internationale (non-fumeurs) animation diurne organisée par des animateurs multilingues (de mai à octobre), animation nocturne avec musique en direct, shows folkloriques et spectacles internationaux, animation pour enfants mini club (à partir de 5 ans et de mai à octobre), baby-sitting à la demande à partir de 2 ans (€), presse nationale et internationale, service de blanchisserie (€), service médical 24 heures (€), location de voiture (€), spa dans le proche Hôtel Prestige Victoria.



**Type d'hôtel** : de plage (plage à 150 mètres).

**Plage** : Plage de sable | Transats (€) | Parasols (€).

**Service** : Piscine | Internet Wifi (€).

**Informations complémentaires** : Animaux non admis.

**Check in** : 14 heures - **Check out** : 10 heures.

### **Prix par personne et par jour**

- Vous seront communiqués sur demande ou sur site internet.



Situé sur la côte de Gérone, à la moitié du trajet entre la cité de Barcelone et la frontière française, Tossa de Mar est un ancien village de pêcheurs avec un important bagage historique, qui a été transformé pendant les 50 dernières années en destination touristique emblématique de la Costa Brava.

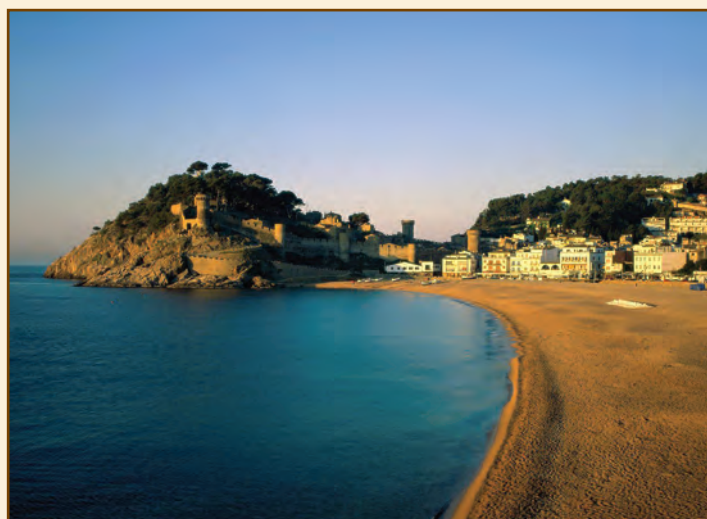

## V. 205 - HÔTEL DON JUAN \*\*\*\*

Situé à 200 mètres de la plage Platja Gran, à Tossa de Mar, l'Hôtel Don Juan Tossa possède une piscine sur le toit et une terrasse. Ses chambres climatisées sont équipées d'un balcon privatif et de la télévision par satellite.

Les chambres sont revêtues de carrelage et décorées dans des couleurs vives. Elles disposent toutes d'une salle de bains privative.

Le restaurant buffet de l'Hôtel Don Juan Tossa vous servira des plats méditerranéens. Vous pourrez également vous rendre sur place au bar moderne et lumineux proposant des boissons et des collations.

L'établissement abrite en outre une salle de jeux où vous trouverez des tables de billard et de ping-pong. Les enfants pourront quant à eux profiter d'un programme d'animations.

Proposant un parking sur place, l'Hôtel Don Juan Tossa se situe à 15 minutes de route environ de la station balnéaire animée de Lloret de Mar. Enfin, des bus pour l'aéroport de Barcelone partent de la gare routière.

**Services** : Réception ouverte 24 h /24, bagagerie, salles de réunions/banquets, boutique de souvenirs / cadeaux, paniers-repas, bureau d'excursions, fax/photocopies.

**A l'extérieur** : Jardin, terrasse, piscine extérieure.

**Activités** : Court de tennis, salle de jeux, aire de jeux pour enfants, billard, tennis de table.

**Restauration** : Restaurant, bar.

**Internet** : L'établissement ne dispose pas de connexion Internet.



**Parking** : Un parking public est disponible sur place (sans possibilité de réserver) en supplément.

**Général** : Chambres familiales, ascenseur, coffre-fort, chauffage, boutiques dans l'hôtel, climatisation, espace fumeurs.

**Langues parlées** : Italien, français, espagnol, anglais, allemand.

**Prix par personne et par jour** :

- Vous serez communiqués sur demande ou sur site internet.





*S'il existe un endroit où chacun rêve de passer des vacances au bord de mer, c'est bien la Costa Brava. On y trouve en effet les paysages les plus beaux et les plus enchanteurs de toute la côte méditerranéenne. A un peu plus de 45' de Barcelone, ses 200 km de belles plages ensoleillées bordées de falaise et de forêts de pins verdoyants en font une véritable succession de paysage magique abritant parfois des sites sublimes, comme le parc naturel du Cap de Creus ou les spectaculaires jardins botaniques.*



## V. 230 - HOTEL AUGUSTA CLUB \*\*\*\*

### SÉJOUR SEUL OU SÉJOUR + TRANSPORT SUR DEMANDE

Hotel moderne situe près au centre et 350 mètres de la plage. Toutes les chambres avec salle de bain complète, téléphone, coffre-fort avec supplément, balcon, télévision par satellite et climatisation. 2 ascenseurs, grand bar, salle a manger, salle de télévision par satellite, salon, réception. Chauffage central et climatisation au tout l'hôtel. Belle jardin avec terrasse et piscine pour adultes et enfants. Piscine climatisée (8x4 mètres). Repas sous forme de buffet .

### Réduction enfants (partageant la chambre de 2 adultes)

1<sup>er</sup> enfant de 0 à 6 ans résolu : - 70 % ; 1<sup>er</sup> enfant de 7 à 11 ans résolu : - 40 % ; 2<sup>e</sup> enfant de 2 à 11 ans résolu : - 40 % ; 3<sup>e</sup> lit adulte : - 10 %.

**Supplément** : Pension complète : 6 € / nuit/pers.



## V. 223 - HOTEL EVENIA OLYMPIC PARK \*\*\*\*

### SÉJOUR SEUL OU SÉJOUR + TRANSPORT SUR DEMANDE

**Situation** : Au calme, à env. 900 m de la plage de sable et à env. 500 m du centre.

**Services** : L'hôtel Olympic Park se trouve à l'Olympic Resort: un terrain de 30.000 m<sup>2</sup> avec de beaux jardins et assez d'espace libre. L'hôtel dispose de: salle TV, bar/salon, discothèque, plusieurs pool-bars, snack-bar, restaurant, 3 ascenseurs. Lit d'enfant disponible gratuitement. Stationnement gratuit dans les environs. A régler sur place: , mini-coffre dans la chambre (5 €/nuit, 25 €/semaine + 20 € de caution). Animaux domestiques non admis.

**Sports et loisirs** : 3 piscines en plein air + bassin pour enfants, jardin, terrasse ensoleillée avec transats + parasols, ping-pong (caution matériel : 20 €).

**Repas** : Petit déjeuner et dîner sous forme de buffet. Seulement 1 régime alimentaire possible par réservation.

### Réduction enfants (partageant la chambre de 2 adultes) :

1<sup>er</sup> enfant de 0 à 12 ans résolu (03/03 au 02/07 et 22/08 au 31/10) : - 70 %. 1<sup>er</sup> enfant de 0 à 12 ans (03/07 au 21/08) : - 40 %. 3<sup>e</sup> lit adulte: - 10 %.

**Supplément** : Pension complète : 9 € / nuit/pers. Single : 18 € en demi pension.

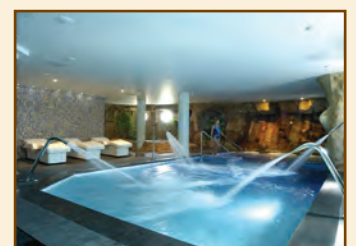



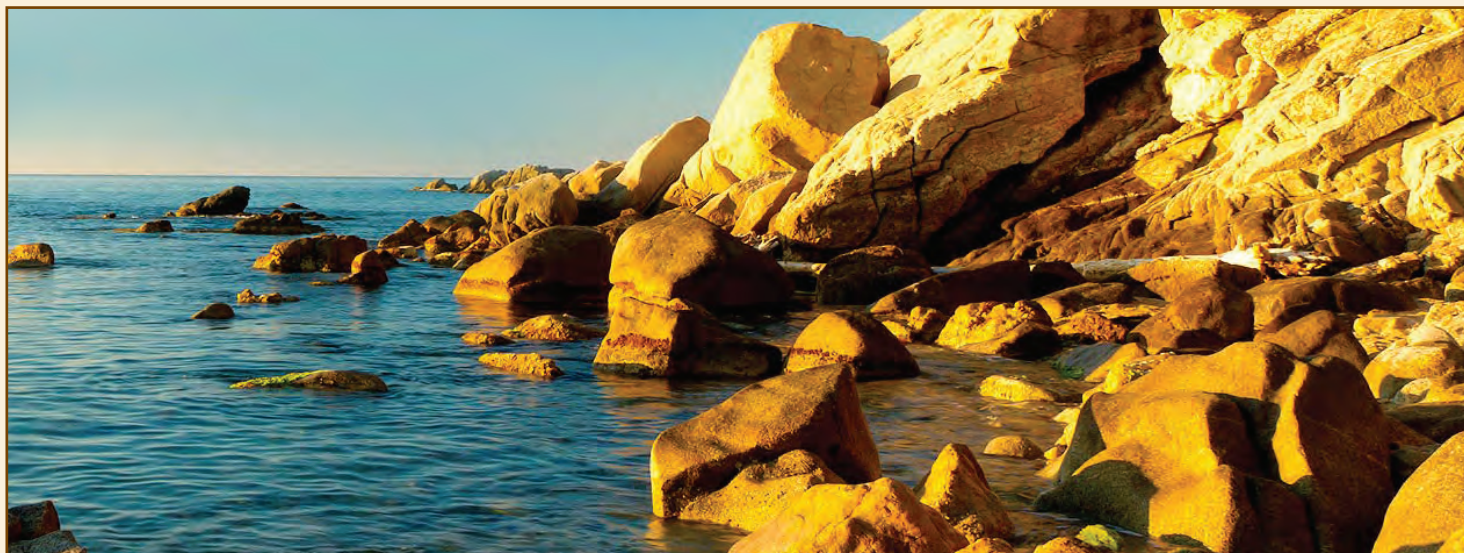

## V. 223 - HOTEL GRAND GARBI \*\*\*

### **SÉJOUR SEUL OU SÉJOUR + TRANSPORT : PRIX SUR DEMANDE**

**Situation** : Dans le quartier de Fenals, à 300 m de la plage de sable de Lloret comme de celle de Fenals. A 500 m du centre de Lloret.

**Services** : Salon TV, salle de jeux, restaurant, snack-bar, bar, pool-bar, billard, connexion Internet et ascenseur.

**Sports et loisirs** : 2 piscines en plein air avec bassin pour enfants, terrasse ensoleillée avec transats + parasols et piscine couverte (9 x 5 m).

**Repas** : Petit déjeuner, déjeuner et dîner sous forme de buffet.

**Réduction enfants (partageant la chambre de 2 adultes) :**

Prix sur demande ou sur site internet.



## V. 229 HOTEL HELIOS \*\*\*

### **SÉJOUR SEUL OU SÉJOUR + TRANSPORT : PRIX SUR DEMANDE**

**Situation** : À env. 150 m de la plage et à deux pas du centre de Lloret avec ses nombreuses terrasses, restaurants et bars.

**Services** : Réception avec coins salons et connexion Internet, restaurant, bar, salon TV, salle de jeux et 2 ascenseurs. Lit d'enfant disponible gratuitement. Max. 1 petit animal domestique (max. 7 kg) admis gratuitement (non admis au restaurant). Internet sans fil gratuit (dans les parties communes de l'hôtel). A régler sur place: parking couvert et surveillé en face de l'hôtel, stationnement dans les environs, mini-coffre dans la chambre (env. 17,5 €/semaine).

**Sports et loisirs** : La magnifique piscine en plein air (19 x 8 m, couverte en basse saison), les terrasses avec transats.

**Repas** : Petit déjeuner, déjeuner et dîner sous forme de buffet.

**Réduction enfants (partageant la chambre de 2 adultes) :**

Prix sur demande ou sur site internet.





Le territoire de la commune de Blanes se situe à l'extrémité méridionale de la province de Gérone, près de l'embouchure du fleuve Tordera. Ses quatre kilomètres de côte combinent des falaises rocheuses et de tranquilles calanques. Dans cette localité, vous pourrez visiter le Château de Sant Joan, construit par l'Ordre de Grau de Cabrera au milieu du XIII<sup>e</sup> siècle, bien que sa tour date de l'époque du roi Charles-Quint, et un site historique aux édifices gothiques des XIV<sup>e</sup> et XV<sup>e</sup> siècles. Parmi les monuments d'intérêt, mentionnons la fontaine gothique, construite par ordre de la fille du Comte de Prades, Violante de Cabrera, à la fin du XIV<sup>e</sup> siècle ; l'église de Nuestra Señora de la Esperanza ; le Sanctuaire de la Sagrada Imagen del Vilar, situé à quatre kilomètres de Blanes ; et la Chapelle de Santa Bárbara. À Blanes, vous pourrez également visiter deux jardins botaniques, celui de Mar i Murtra et celui de Pinya Rosa, et profiter des plages de Treumal, Santa Francesc, Santa Ana, Blanes et S'Abanell.



## V. 206 - HÔTEL BOIX MAR \*\*\*

L'Hôtel Boix Mar est situé à seulement 70 mètres de la plage S'Abanell de Blanes. Il dispose d'une piscine, des courts de tennis de plein air saisonnières et des chambres avec terrasse.

Les chambres lumineuses de l'Hôtel Boix Mar présentent une décoration simple blanc fini avec les tons bleus. Il y a l'air conditionné, une télévision et une salle de bains privative.

Le Boix Mar possède un snack-bar et un restaurant-buffet.

Le centre de Blanes se trouve à environ 20 minutes du Boix. Le parc côtier, Pinya Rosa, se trouve à 10 minutes en voiture.

**Services** : Réception ouverte 24 h. /24, bagagerie, service de change, paniers-repas, location de voitures, bureau d'excursions, fax / photocopies.

**A l'extérieur** : Jardin, terrasse, solarium, piscine extérieure (de saison).

**Activités** : Court de tennis, salle de jeux, aire de jeux pour enfants, billard, tennis de table, fléchettes, bain à remous, minigolf.

**Food & drink** : Bar, restaurant (buffet), snack-bar.

**Internet** : **Gratuit** ! Wifi est disponible dans les parties communes gratuitement.

**Parking** : Un parking privé est disponible sur place (uniquement sur



réservation) au tarif de 14 € par jour.

**Général** : Ascenseur, coffre-fort, climatisation.

**Check in** : 12 h 00 - 18 h 00 - **Check out** : 10 h 30 - 12 h 00.

**Prix par personne et par jour** :

- Vous seront communiqués sur demande ou sur site internet.



Playa de Aro est un lieu de villégiature très moderne avec une belle situation centrale sur la Costa Brava. Cette grande station balnéaire séduit petits et grands avec sa longue plage de sable 'Platja Gran' de 3 km.



## V.228 - HÔTEL H-TOP PLATJA PARK \*\*\*\*

Dans cet hôtel apprécié par de très nombreux clients, règne une agréable ambiance de vacances. Les activités en journée et en soirée ont lieu dans la cour intérieure du Platja Park: un endroit idéal pour les familles avec des enfants car leurs chers petits peuvent s'y amuser en toute sécurité.

**Situation** : Dans un quartier résidentiel de Playa de Aro. A env. 250 mètres du centre-ville animé et à 600 mètres de la large plage de sable fin étendue.

**Facilités** : Le Platja Park possède une infrastructure très complète: salon, restaurant, cocktail-bar avec musique live tous les jours, espace vidéo & animation, local à bagages et grande terrasse ensoleillée avec service de bar. Deux ascenseurs. Lit d'enfant disponible gratuitement. Stationnement gratuit dans les environs. A régler sur place : garage (16/6-15/9 : env. 12 € /24h, voir aussi "Particularités"), mini-coffre dans la chambre (env. 2,50 € /nuit). Animaux domestiques non admis. Gratuit, utilisation de : piscine en plein air (12 x 12 m) avec pataugeoire + transats et parasols.

**Repas** : Petit déjeuner-buffet amélioré (froid/chaud) et tant en demi-pension qu'en pension complète: repas améliorés sous forme de buffet.

**Types de chambres** : 200 chambres pourvues de tout le confort. Toutes avec bain + douche à main, wc, sèche-cheveux, téléphone, tv-satellite avec radio, mini-bar, climatisation.

### Prix par personne et par jour :

- Voir tableau ci-contre.
- Enfants en all inclusive jusque 13 ans : 1<sup>er</sup> de 2 -( 13 ans inclus) payent : de 10 € par jour en All In. 2<sup>e</sup> enfant : - 50 %.
- 3<sup>e</sup> et 4<sup>e</sup> adultes à partir de 14 ans : - 20 %

### Supplément :

- Carnaval du 05/02-07/02 : 6 € PP/PN
- Ascension du 04/05-07/05 : 5 € PP/PN
- Pentecôte du 14/05-16/05 : 5 € PP/PN

**Supplément single** : 15 € par jour.

**Avantages H-Top** : Voir à la réception vos avantages avec la carte All.



| Prix par personne et par jour |               |               |               |
|-------------------------------|---------------|---------------|---------------|
| DATES                         | All Inclusive | DATES         | All Inclusive |
| 01/01 - 23/03                 | 37,00 €       | 02/07 - 29/07 | 62,00 €       |
| 24/03 - 27/03                 | 52,50 €       | 30/07 - 19/08 | 67,50 €       |
| 28/03 - 28/04                 | 37,00 €       | 20/08 - 26/08 | 62,00 €       |
| 29/04 - 27/05                 | 38,00 €       | 27/08 - 09/09 | 46,00 €       |
| 28/05 - 22/06                 | 42,00 €       | 10/09 - 30/09 | 42,00 €       |
| 23/06 - 01/07                 | 46,00 €       | 01/10 - 18/11 | 38,00 €       |
|                               |               | 19/11 - 23/12 | 37,00 €       |



## V. 252 - AQUA HÔTEL AQUAMARINA & SPA \*\*\*\*

**Situation** : Seulement à 100 m face à la plage et sur la promenade Maritime. La gare de Santa Susanna se trouve à 300 m.

**Confort** : Toutes les chambres de 2/4 personnes, complètement rénovées en 2003, disposent d'une salle de bain complète avec sèche-cheveux, terrasse, climatisation, chauffage, TV, téléphone, location de coffre. La plus part des chambres ont vue sur mer ou sur la piscine. Endroit idéal pour passer un séjour inoubliable et plein de vitalité : aéro-bic, tennis, volley-ball, basket ou hand ball. Ecole de plongée. Spectacles internationaux avec Flamenco, music live, soirée dansante. Mini club. Piscine de 350 m dans le jardin, avec pataugeoire pour les enfants.

**Chambres standard** : Formées d'un seul espace avec salle de bain et terrasse. Equipées d'un coffre-fort du coût additionnel, TV par satellite, toutes sont climatisées et d'une capacité de 4 personnes.

**Chambres premium** : Formées d'un seul espace avec salle de bain et terrasse équipée des chaises longues. Coffre-fort et minibar du coût additionnel, TV écran plat, Wifi, climatisation, sèche-cheveux, vue sur mer ou piscine, capacité 2 à 3 personnes.

**Chambres supérieures** : Suite d'avant-garde, TV 40 pouces. Minibar, Wi-Fi et d'un canapé convertible qui vous permettra d'accueillir de 2 à 4 personnes.: panoramique vue sur mer ou piscine, service gratuit de serviette à la piscine.

**Appréciation ALC** : L'hôtel dispose de tous les ingrédients pour rendre votre séjour inoubliable.

**Wellness & Spa** : Fitness - Wellness - Piscine couverte + entrée adultes- paiement à l'hôtel : 7,00 €. Entrée à la piscine couverte pour les enfants de 2 à 16 ans : paiement à l'hôtel : 4,00 €

**Repas** : Tous sous forme de buffet.

**10% de réduction pour toute réservation effectuée avant le 31/03/2016 pour cet hôtel.**

La taxe touristique sera prise en charge par Aqua hôtel.



| Prix par pers. et par jour en ch. standard |           |                               |                               |   |
|--|-----------|-------------------------------|-------------------------------|---|
| Périodes                                   | 1/2 pens. | Réductions                    |                               |   |
|  |           | 3 <sup>e</sup> pers. 2-12 ans | 4 <sup>e</sup> pers. 2-12 ans | 3 <sup>e</sup> / 4 <sup>e</sup> Adultes |
| 12/03 - 24/03                              | 28,00 €   | Gratuit                       | 35 %                          | 35 %                                    |
| 25/03 - 28/03                              | 36,80 €   | Gratuit                       | 35 %                          | 35 %                                    |
| 29/03 - 03/06                              | 28,00 €   | Gratuit                       | 35 %                          | 35 %                                    |
| 04/06 - 22/06                              | 35,20 €   | Gratuit                       | 35 %                          | 35 %                                    |
| 23/06 - 30/06                              | 43,20 €   | Gratuit                       | 35 %                          | 35 %                                    |
| 01/07 - 15/07                              | 48,00 €   | 35 %                          | 35 %                          | 35 %                                    |
| 16/07 - 31/07                              | 55,20 €   | 35 %                          | 35 %                          | 35 %                                    |
| 01/08 - 20/08                              | 60,80 €   | 35 %                          | 35 %                          | 35 %                                    |
| 21/08 - 27/08                              | 50,40 €   | 35 %                          | 35 %                          | 35 %                                    |
| 28/08-10/09                                | 43,20 €   | Gratuit                       | 35 %                          | 35 %                                    |
| 11/09 - 30/09                              | 34,40 €   | Gratuit                       | 35 %                          | 35 %                                    |
| 01/10 - 01/11                              | 26,40 €   | Gratuit                       | 35 %                          | 35 %                                    |

## V. 250 - HÔTEL ROYAL SUN \*\*\*\*

**Situation** : Sur la plage de Santa Susana, Hôtel TOP Royal Sun se trouve tout près de Plage de Santa Susanna, Plage de Levante et Plage Les Caletes. Plaza Pau Casals et Pineda de Mar se trouvent également à proximité.

**Caractéristiques de l'établissement** : Hôtel TOP Royal Sun possède 2 piscines extérieures et une piscine pour enfants. L'accès à Internet haut débit avec ou sans fil est disponible dans les espaces communs (prestation en supplément); de plus, une borne Internet se trouve sur place. Pour vous restaurer, cet hôtel au bord de la plage offre un restaurant, un bar en bord de piscine et un bar salon. L'établissement propose une terrasse sur le toit, un personnel multilingue. Il s'agit d'un établissement non-fumeur.

**Chambres** : Les chambres donnent sur un balcon. Les 217 chambres de l'établissement Hôtel TOP Royal Sun sont climatisées et comprennent un minibar et un coffre-fort. La télévision donne accès aux chaînes par satellite. De plus, un bureau et un téléphone sont disponibles dans toutes les chambres. Les salles de bain comptent une baignoire, un bidet et un sèche-cheveux. Les chambres ont également des fenêtres ouvrantes et des rideaux occultants.

**Repas** : Tous sous forme de buffet.

**Avantages H-Top** : Voir à la réception vos avantages avec la carte All

| Prix par personne et par jour |               |               |               |
|-------------------------------|---------------|---------------|---------------|
| DATES                         | All Inclusive | DATES         | All Inclusive |
| 01/01 - 23/03                 | 36,00 €       | 02/07 - 29/07 | 61,00 €       |
| 24/03 - 27/03                 | 51,50 €       | 30/07 - 19/08 | 66,50 €       |
| 28/03 - 28/04                 | 36,00 €       | 20/08 - 26/08 | 61,00 €       |
| 29/04 - 27/05                 | 37,00 €       | 27/08 - 09/09 | 45,00 €       |
| 28/05 - 22/06                 | 41,00 €       | 10/09 - 30/09 | 41,00 €       |
| 23/06 - 01/07                 | 45,00 €       | 01/10 - 18/11 | 37,00 €       |
|                               |               | 19/11 - 23/12 | 36,00 €       |

### Réductions :

- Enfants en all inclusive jusque 13 ans : 1<sup>er</sup> de 2 - 13 ans inclus payent : de 10.00 € par jour en All In. 2<sup>e</sup> enfant : - 50 %.
- 3<sup>e</sup> et 4<sup>e</sup> adultes à partir de 14 ans : - 20 %

### Supplément :

- Carnaval du 05/02-07/02 : 6 € PP/PN
- Ascension du 04/05-07/05 : 5 € PP/PN
- Pentecôte du 14/05-16/05 : 5 € PP/PN

**Supplément single** : 15 € par jour.





*Pineda de Mar, petite station balnéaire entre Malgrat de Mar et Calella. Belle promenade maritime bordée de palmiers. Un bain de Mer et de culture. Un joli petit village le long d'une belle plage de sable fin, à proximité du parc de Montnegre. Des ballades dans le vieux quartier vous feront découvrir des endroits et de petites places vertes avec leur fontaine qui respirent la tradition et apprécier de jolis bâtiments à portes à vousseaux et des vitraux gothiques ainsi que d'anciennes fermes et tours d'origine médiévale regorgeant d'histoire. Pineda de Mar, c'est aussi d'innombrables bars et boutiques ainsi que de nombreux événements culturels qui font de cet endroit un lieu de vacances dynamique où vous passez un séjour très décontracté.*

**Accès train :** gare de Pineda de Mar. Parcours terminal à pied ou en taxi.

**Accès avion :**

Aéroport de Gérone : Parcours terminal en taxi (30 km).

Aéroport de Barcelone : Parcours terminal en taxi (50 km) ou en train.



## V. 261 - HÔTEL AQUA PROMENADE \*\*\*\*

**Situation :** Au cœur de la ville, sur la promenade Maritime de Pineda de Mar, situé à 50 m de la plage, 150 m du centre commercial et 200 m de la gare.

**Confort :** Ascenseur panoramique, snack bar, cafétéria, terrasse, Sauna, jacuzzi, salle de Gym avec supplément. Accueillant solarium avec piscine pour adulte et enfants. Programme d'animation avec spectacle, shows. Garage à régler sur place.

Hôtel offre un service de consigne le jour de votre départ avec douche.

**Chambre standard :** Dotée d'une salle de bain et terrasse. Equipée d'un coffre-fort au coût additionnel, télévision, sèche-cheveux. Toutes les chambres sont climatisées où peuvent accueillir entre 1 à 4 personnes. Les chambres triples sont équipées d'un grand lit et d'un lit supplémentaire. Les chambres quadruples sont équipées de deux grands lits.

**Chambre familiale :** Plus spacieuse, formée de deux espaces avec terrasse et salle de bain commune. Climatisée, TV par satellite, coffre-fort au coût additionnel. Doit être occupée par un minimum de 4 personnes.

**Chambre premium :** Une chambre avec salle de bain et terrasse. Coffre-fort au coût additionnel et minibar, télévision écran plat, Wifi, sèche-cheveux et miroir grossissant. Climatisation, vue sur mer. Service gratuit de serviettes de piscine. Capacité de 2 à 3 personnes.

**Repas :** Tous sous forme de buffet.

**Appréciation ALC :** Un service attentif et courtois vous rendra les vacances inoubliables.

**Suppléments :**

- Pension complète : 8,00 € par personne et par jour.
- Chambre familiale : 8,00 € par personne et par jour.
- Chambre premium : 6,40 € par personne et par jour.
- Single : 16,00 € par jour.
- Place de parking extérieur : 5,00 €.
- Garage : 10,00 €.

**Suppléments et services additionnels :**

- Déjeuner / Dîner extra : 12,00 €.
- Petit-déjeuner extra : 8,00 €.
- Place au garage, selon disponibilité (Payement direct hôtel) : 10,00 €.
- Lit bébé (0 à 23 mois) : GRATUIT.

**10% de réduction pour toute réservation effectuée avant le 31/03/2016 pour cet hôtel.**



| Prix par pers. et par jour en ch. standard |           |                                   |                                    |  |
|--|-----------|-----------------------------------|------------------------------------|--|
| Périodes                                   | 1/2 pens. | Réductions                        |                                    |  |
|  |           | 3 <sup>e</sup> pers.<br>2- 12 ans | 4 <sup>e</sup> pers.<br>2 - 12 ans | 3 <sup>e</sup> / 4 <sup>e</sup><br>Adultes |
| 19/03 - 24/03                              | 28,00 €   | Gratuit                           | 30 %                               | 30 %                                       |
| 25/03 - 28/03                              | 36,80 €   | Gratuit                           | 30 %                               | 30 %                                       |
| 29/03 - 03/06                              | 28,00 €   | Gratuit                           | 30 %                               | 30 %                                       |
| 04/06 - 22/06                              | 34,40 €   | Gratuit                           | 30 %                               | 30 %                                       |
| 23/06 - 30/06                              | 40,00 €   | Gratuit                           | 30 %                               | 30 %                                       |
| 01/07 - 15/07                              | 47,20 €   | 70 %                              | 30 %                               | 30 %                                       |
| 16/07 - 31/07                              | 55,20 €   | 70 %                              | 30 %                               | 30 %                                       |
| 01/08 - 20/08                              | 60,80 €   | 70 %                              | 30 %                               | 30 %                                       |
| 21/08 - 27/08                              | 50,40 €   | 70 %                              | 30 %                               | 30 %                                       |
| 28/08-10/09                                | 43,20 €   | Gratuit                           | 30 %                               | 30 %                                       |
| 11/09 - 30/09                              | 34,40 €   | Gratuit                           | 30 %                               | 30 %                                       |
| 01/10 - 01/11                              | 26,40 €   | Gratuit                           | 30 %                               | 30 %                                       |



## V. 273 - H-TOP HÔTEL AMAIKA \*\*\*\*

**Logement et facilités :** L'hôtel Amaika \*\*\*\* apparaît comme un établissement de pointe et offre tous les services visant à satisfaire le plus exigeant des clients. Il est situé dans la zone résidentielle de Calella, près de la zone commerciale, à 30 minutes de Barcelone et à moins de 50 mètres de l'une des plages les plus belles d'Europe.

Il complète son offre avec une piscine et un solarium. Et pour ceux qui tiennent à maintenir la forme, il offre un Fitness Centre très bien équipé, des saunas et des jacuzzis. Ses chambres, spacieuses et rénovées, disposent d'une salle de bain complète, avec baignoire et douche à part, air conditionné et chauffage individuel. Les repas sont servis sous forme de buffet.

### Réductions :

- Enfants en all inclusive jusque 13 ans : 1<sup>er</sup> de 2 - 13 ans inclus payent : de 10.00 € par jour en All In. 2<sup>e</sup> enfant : - 50 %.
- 3<sup>e</sup> et 4<sup>e</sup> adultes à partir de 14 ans : - 20 %

### Supplément :

- Carnaval du 05/02-07/02 : 6 € PP/PN
- Ascension du 04/05-07/05 : 5 € PP/PN
- Pentecôte du 14/05-16/05 : 5 € PP/PN

**Supplément single :** 15 € par jour.

**Avantages H-Top :** Voir à la réception vos avantages avec la carte All



### Prix par personne et par jour

| Périodes    | All In  | Périodes    | All In  |
|-------------|---------|-------------|---------|
| 01/01-23/03 | 37,00 € | 30/07-19/08 | 67,50 € |
| 24/03-27/03 | 52,50 € | 20/08-26/08 | 62,00 € |
| 28/03-28/04 | 37,00 € | 27/08-09/09 | 46,00 € |
| 29/04-27/05 | 38,00 € | 10/09-30/09 | 42,00 € |
| 28/05-22/06 | 42,00 € | 01/10-18/11 | 38,00 € |
| 23/06-01/07 | 46,00 € | 19/11-23/12 | 37,00 € |
| 02/07-29/07 | 62,00 € |             |         |

## V. 274 - H-TOP - HÔTEL CALELLA PALACE \*\*\*\*

Dans une zone résidentielle, à quelques pas du centre et de la plage de Calella. Un hôtel rénové en 2006 idéal pour les familles, avec des chambres ayant une capacité maximale de 5 personnes.

**Situation :** L'hôtel H-Top Calella Palace \*\*\*\* est un paradis pour les familles où tout est prévu pour tout le monde et où tout est inclus. Situé dans un secteur résidentiel de Calella, il propose toute une panoplie de loisirs, au centre de la ville et 300 m seulement de la plage.

**Restauration :** Les repas sont servis sous forme de buffets, avec tout un assortiment de spécialités internationales.

**Chambres :** Toutes les chambres ont une terrasse ou un balcon privé, un coffre-fort, une salle de bains complète avec douche et baignoire, une télévision satellite, un téléphone à accès direct.

**Sports & loisirs :** Mini-club, divertissements, piscine extérieure, salle de sport, sauna, jacuzzi, service médical 24 h. /24, blanchisserie, excursions, location de voitures, cinéma vidéoclub.

(Certains de ces services ne sont pas inclus dans le prix et nécessitent un supplément).

### Prix par personne et par jour :

- Vous seront communiqués sur demande.
- Enfants en all inclusive jusque 13 ans : 1<sup>er</sup> de 2 (- 13 ans inclus) payent : de 10 € par jour en All In. 2<sup>e</sup> enfant : - 50 %.
- 3<sup>e</sup> et 4<sup>e</sup> adultes à partir de 14 ans : - 20 %

### Supplément :

- Carnaval du 05/02-07/02 : 6 € PP/PN
- Ascension du 04/05-07/05 : 5 € PP/PN
- Pentecôte du 14/05-16/05 : 5 € PP/PN



**Supplément single :** 15 € par jour.

**Avantages H-Top :** Voir à la réception vos avantages avec la carte All

### Prix par personne et par jour

| Périodes    | All In  | Périodes    | All In  |
|-------------|---------|-------------|---------|
| 01/01-23/03 | 36,00 € | 30/07-19/08 | 66,50 € |
| 24/03-27/03 | 51,50 € | 20/08-26/08 | 61,00 € |
| 28/03-28/04 | 36,00 € | 27/08-09/09 | 45,00 € |
| 29/04-27/05 | 37,00 € | 10/09-30/09 | 41,00 € |
| 28/05-22/06 | 41,00 € | 01/10-18/11 | 37,00 € |
| 23/06-01/07 | 45,00 € | 19/11-23/12 | 36,00 € |
| 02/07-29/07 | 61,00 € |             |         |





L'île paradisiaque de la Grande Canarie, voisine de Fuerteventura et de Tenerife se trouve dans l'océan atlantique à 210 km de la côte africaine. Il s'agit de la 3<sup>e</sup> île la plus grande des Canaries. Sa capitale, située au nord-est de l'île, est Las Palmas. La Grande Canarie est une île de contrastes, qui possède un vaste mélange de peuples et respecte les traditions locales, toute en accueillant volontiers les vacanciers. avec sa culture, ses plages de sables et son climat ensoleillé, la Grande Canarie est une destination superbe toute l'année. Alors, chaque fois que vous souhaitez vous échapper, les délices de la Grande Canarie vous attendent.

Voici Gran Canaria, le « continent en miniature », avec son incroyable variété de paysages et ses microclimats qui la rendent unique. Vous pourrez aussi profiter sur cette île d'une vie urbaine intense, surtout grâce à sa capitale cosmopolite et dynamique, l'une des villes avec le meilleur climat au monde où vous trouverez tout ce que vous pouvez imaginer.

## HD PARQUE CRISTOBAL GRAN CANARIA \*\*\*



Le HD Parque Cristobal Gran Canaria est idéal pour des vacances aussi conviviales que sportives. Tout ici invite à vous détendre à la piscine ou à participer aux diverses activités de l'équipe d'animation. Ce joli complexe spacieux est une adresse très propice aux familles avec enfants !

- Parc de bungalows sympa pour familles.
- Jolies suites bungalow.
- Des tas de loisirs pour tous les âges.
- Service avec le sourire.

### Situation :

- A ± 2 km de la plage (navette gratuite).
- A 500 m du centre commercial « Gran Chaparral ».
- A 800 m du centre commercial « Jumbo ».
- Arrêt de bus à 700 m.
- A ± 32 km de l'aéroport (transfert aller et retour compris).

### Facilités :

- Salon TV.
- Aire de jeux.
- Atelier (peinture, céramiques).
- Salon de beauté.
- Lave-linge et sèche-linge.
- Wifi (gratuit) dans le complexe entier.

### Repas et boissons :

- Voir All In.
- Demi-pension possible.
- Restaurant-buffet avec terrasse (show-cooking, buffet pour enfants, 1x/sem. soirée à thème).
- 1x/sem. barbecue.
- Restaurant italien.
- Snack-bar.
- Bar-salon, 2 bars-piscine.

### Hébergement :

- Chaque suite-bungalow est équipé de salle de bains (sèche-cheveux), carrelage, salon avec divan-lit, téléphone, wifi (gratuit), TV-satellite (écran plat), kitchenette, frigo, coffre-fort (payant) et terrasse.
- Bungalow (2-3 pers.) avec ventilateur de plafond: 1 chambre à coucher (type 23).
- Bungalow (2-3 pers. ou 2 ad. et 2 enf.) avec ventilateur de plafond: 1 chambre à coucher, sans suppl. (type 20).
- Bungalow (2-5 pers.) avec ventilateur de plafond : 2 chambres à coucher (type 21).



- Bungalow supérieur (2 ad.) avec climatisation individuelle, peignoir et chaussons : 1 chambre à coucher (type 22).
- Bungalow 'Kids suite' (2-3 pers. ou 2 ad. et 2 enf.) avec climatisation individuelle et PlayStation: 2 chambres à coucher (type 24).
- Une pers. en bungalow avec ventilateur de plafond: 1 chambre à coucher, sur demande (type 29).
- Lit d'enfant (0-2 ans) gratuit (pas en cas d'occupation max. en type 22).
- 232 suites-bungalow.
- Eau et électricité inclus / nettoyage 5x par sem. / changement des serviettes 3x par sem. / changement des draps 1x par semaine.

### Kit bébé :

- Lit d'enfant, chaise d'enfant, chauffe-biberon et baby-phone aux bungalows 'Kids suite' (J004) : gratuit (à réserver à l'avance).

### Sport et détente :

- 2 piscines d'eau douce (1 relax et 1 activity, chauffées), bain à remous, 2 piscines pour enfants (chauffées), terrasse avec transats et parasols gratuits, jardin.
- Splash Park avec 2 toboggans d'eau (1 pour adultes et 1 pour bébés)
- Gratuit : ping-pong, terrain omnisports, gym, aérobic, tai-chi, yoga, fitness.
- Animation en journée (pétanque, cours de cuisine...) et en soirée (spectacles, cours de danse...).
- Miniclub (4-12 ans), minidisco.
- Payant: terrain de tennis, vélos et VTT à louer, billard, sauna, massages.

### Honeymoon :

- Vin mousseux et fruits à l'arrivée.

**Renseignements et inscriptions :** Siège social  
WANLIN Raymond : 061/22.30.06 ou 0475/38.84.53  
wanlin.raymond@belgacom.net

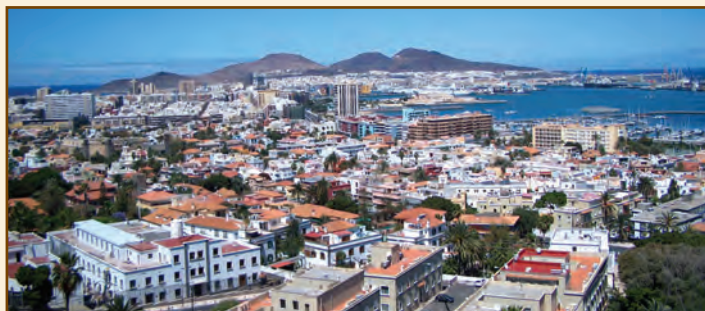
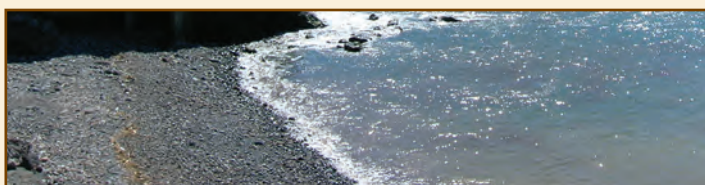

## HÔTEL RIU DON MIGUEL \*\*\*



Le Riu Don Miguel constitue un fleuron pour les couples à la recherche d'une ambiance reposante dans un cadre moderne et plein d'allure. Cet hôtel a subi une rénovation complète dominée par le blanc, les lignes droites et sobres et les détails colorés osés dont le violet. Il se trouve à distance de marche de magasins et discothèques et offre un petit bus qui vous mène gratuitement vers la plage en journée. C'est un excellent point de chute pour explorer la vie nocturne et son personnel se plie en quatre pour vous faire plaisir. Chacun se sent ici donc vraiment chez soi. Parmi les nouveautés depuis 2012 comptent un restaurant à la carte, un fitness et la climatisation centrale dans les chambres.

- « Adults Only » à p.d. 18 ans.
- Rénové très joliment en 2012.
- Bon service, cuisine délicieuse.
- Vie de sortie intense à la portée.
- Près du centre commercial.

### **Situation :**

- A 1,5 km de la plage et de la promenade « Paseo Marítimo ».
- A 300 m du centre.
- A 200 m du centre commercial.
- Arrêt de bus à 200 m.
- Navette gratuite de l'hôtel vers la plage.
- A ± 30 km de l'aéroport (transfert aller et retour compris).

### **Facilités :**

- Wifi au lobby.

### **Repas et boissons :**

- Petit-déjeuner-buffet avec aliments complets et show-cooking
- Restaurant (dîner-buffet, show-cooking, plat végétarien).
- 2x/sem. buffet à thème.
- Restaurant à la carte.
- Snack-bar avec salon et terrasse à la piscine.



- Bar-salon.
- Tenue correcte requise au dîner.

### **Hébergement :**

- Chaque chambre est équipée de salle de bains (sèche-cheveux), climatisation centrale, ventilateur de plafond, téléphone, TV-satellite (écran plat), minibar (sur demande, payant), coffre-fort (payant) et balcon.
- Chambre standard (2-3 pers.) (type 20).
- Une pers. en chambre double (type 29).
- Chambre individuelle (type 10).
- 251 chambres.

### **Sport et détente :**

- Piscine d'eau douce (chauffée), bain à remous, terrasse avec transats, parasols et cabine gratuits.
- Gratuit : fitness.
- Musique live ou spectacles (plusieurs fois par semaine).
- Payant : terrain de tennis.

**Renseignements et inscriptions :** Siège social  
WANLIN Raymond : 061/22.30.06 ou 0475/38.84.53  
wanlin.raymond@belgacom.net





L'Alsace avec ses deux départements (le Bas-Rhin et le Haut-Rhin) est une petite région de charme entre les Vosges et le Rhin, l'Alsace est grande par sa renommée.

Au carrefour des mondes germanique et latin, elle cultive l'Histoire avec passion mais s'inscrit dans le mouvement d'une Europe moderne et ouverte sur le monde. Classées parmi les plus belles de France, les cités alsaciennes remportent chaque année les grands prix du fleurissement national. Au fil de leurs fêtes et de leurs traditions, elles ont su préserver une forte identité fondée sur un certain art de vivre. Une gastronomie célèbre de par le monde, un patrimoine d'une richesse remarquable, un sens de l'accueil particulièrement développé, l'Alsace vous apporte le meilleur dans le plus beau des écrans.

On vous y attend...



## V. 321 - HÔTEL PERLES DES VOSGES \*\* - MUHLBACH

La vallée de Munster est l'une des plus belles vallées des Vosges. Elle est dominée par le Hohneck et embrasse un paysage des plus variés. Petit village situé à 20 km de Colmar.

**Situation** : Au calme, avec une vue magnifique sur la vallée.

**Confort** : Chambre avec bain ou douche/ wc, tv, ascenseur. Terrasse, parking. Buffet au petit déjeuner. Centre de balnéothérapie (payant). Durée du séjour libre. Différents types de chambres.

**Types de chambres** :

- Exposition nord, douche et wc
- Exposition sud, bain ou douche ou bain douche et balcon

**PRIX SUR DEMANDE SUIVANT LE TYPE DE CHAMBRE**

(à partir de 67 € en demi pension). Possibilité de logement avec petit déjeuner ou en pension complète.



**Renseignements et inscriptions** : Siège social  
WANLIN Raymond : 061/22.30.06 ou 0475/38.84.53  
wanlin.raymond@belgacom.net

## AUBERGE DU MEHRBACHEL \*\*\* - ST AMARIN

**Situation** : Cet hôtel de gestion familiale est situé en altitude, dans les montagnes, à St-Amarin, à 30 km de Mulhouse et à 36 km de La Bresse, 7 km du GRAND BALLON.

**Facilité** : Il propose un parking privé et des chambres dotées de la télévision et salle de bain. Certaines chambres comportent également un balcon offrant une vue panoramique sur les montagnes. L'hôtel possède son propre restaurant, qui sert une cuisine traditionnelle alsacienne et un petit déjeuner préparé avec des produits locaux. Une connexion wifi est disponible. De nombreuses randonnées pédestres peuvent être programmées au départ de l'hôtel.

**Animaux non admis.**

**PRIX SUR DEMANDE SUIVANT LE TYPE DE CHAMBRE**

(à partir de 67 € en demi pension).

Possibilité de logement et petit-déjeuner ou de pension complète.



**Renseignements et inscriptions** : Siège social  
WANLIN Raymond : 061/22.30.06 ou 0475/38.84.53  
wanlin.raymond@belgacom.net





L'Aquitaine comprend cinq départements : la Dordogne, la Gironde, les Landes, le Lot-et-Garonne et les Pyrénées-Atlantiques. Son chef-lieu, Bordeaux, en est aussi la plus grande ville. L'Aquitaine est également une région historique, dont les contours ont évolué au cours du temps. Ses habitants sont les Aquitains.

L'Aquitaine, c'est un climat ensoleillé, une histoire remarquable, mais aussi :

- Une géographie idéale : Troisième plus vaste région de France avec une superficie de 41308 km<sup>2</sup>, l'Aquitaine est renommée - entre autres - pour ses vastes espaces naturels protégés.  
Les villes occupent 17 % du territoire, avec 70 % des 3000000 d'habitants d'Aquitaine qui vivent en ville. Les zones rurales sont donc nombreuses et offrent une belle variété de paysages
- Des traditions conviviales : le Sud-ouest est réputé pour sa festivité et la chaleur de son accueil. La tradition se lit dans divers domaines : les fêtes bien sûr, les plaisirs de la table, les bons vins, les spécialités régionales, mais aussi les sports, les métiers d'art et les légendes.
- Des lieux incontournables : Le phare de Cordouan, la ville de Bordeaux candidate au patrimoine mondial de l'Humanité, l'église monolithe de Saint-Emilion, la dune du Pilat et le bassin d'Arcachon, le château de Bonaguil, Les cabanes tchanquées de l'Île aux Oiseaux, ...

Des célébrités, des noms qui résonnent, des bouts d'histoire dont on se souvient.

L'Aquitaine est la terre de naissance ou d'adoption de femmes et d'hommes illustres qui l'ont chantée ou habitée et dont les demeures se visitent, parfois au fil d'un circuit thématique. Il y a d'abord une reine : Aliénor, duchesse d'Aquitaine. Et puis figurez-vous qu'Athos et Aramis sont... des villages du Béarn (Pyrénées-Atlantiques) ! Ils donnèrent leur nom à deux des mousquetaires immortalisés par Alexandre Dumas. Maurice Ravel, compositeur d'un Boléro internationalement connu, né en 1914 à Ciboure, tout à côté de Saint-Jean-de-Luz (Pyrénées-Atlantiques). Francis Cabrel n'a jamais quitté Astaffort, son village natal du Lot-et-Garonne.

Qu'attendez-vous...

## V.312 - HÔTEL PLAISANCE \*\* - VITRAC - PÉRIGORD NOIR

Sur les rives de la séduisante Dordogne, une des plus belles rivières de France, à 6 km de Sarlat « la médiévale ».

**Situation** : à Vitrac Port.

**Confort** : 42 chambres ( dont 7 dans bâtiment annexe en face de l'hôtel) avec bain ou douche/wc, climatisation, mini coffre, et tv, wifi gratuite, ascenseur, terrasse ombragée, grand jardin au bord de la Dordogne, parking à 100 m de l'hôtel, piscine chauffée en cas de mauvais temps, court de tennis, mini-golf.

**Durée du séjour** : Libre.

### Prix par personne et par jour

|  |            |
|--|------------|
| Séjour en demi-pension - 1/4 de vin compris - ch. double   | 74,50 €    |
| Supplément ch. individuel                                  | 22,00 €    |
| Réduction enf. logeant dans la ch. des parents max. 14 ans | demi tarif |
| Taxe de séjour   | 1,50 €     |



**Renseignements et inscriptions** : Siège social  
WANLIN Raymond : 061/22.30.06 ou 0475/38.84.53  
wanlin.raymond@belgacom.net





## V.327 - HÔTEL ST LOUIS DE FRANCE \*\*\* - LOURDES

Lourdes : une des capitales de la chrétienté. Grâce à sa situation exceptionnelle aux portes du Parc Naturel des Hautes Pyrénées, Lourdes est le point de départ de nombreuses excursions : Cirque de Gavarnie – Lac d'Atouste – Col du Tourmalet – Aspin - Aubisque...

**Situation** : Proche des sanctuaires, sur les bords du Gave.

**Confort** : chambre avec bain/ douche - wc - tv - ascenseur.

**Durée du séjour** : Libre avec minimum 3 nuits.

**Prix en pension complète par personne et par jour**

|                      |          |
|----------------------|----------|
| Chambre twin         | 55,00 €  |
| Chambre individuelle | 64,00 €  |
| Demi-pension         | - 3,00 € |
| Taxe de séjour       | 1,10 €   |
| Réduction enfant :   |          |
| - 0 à 3 ans          | Gratuit  |
| - 4 à 7 ans          | - 50 %   |
| - 8 à 11 ans         | - 30 %   |

**Renseignements et inscriptions** : Siège social  
WANLIN Raymond : 061/22.30.06 ou 0475/38.84.53  
wanlin.raymond@belgacom.net



## FRANCE - PROVENCE-ALPES-CÔTE D'AZUR



## V. 300 - HÔTEL BEST WESTERN PRINCE DE GALLES \*\*\* - MENTON

**Menton** : « Ville fleurie », ses parc et jardins sont splendides. Promenade bordée de palmiers, vieux quartiers pittoresques.

**Situation** : en bord de mer dans la zone résidentielle ouest (centre-ville à 1 km par la promenade longeant la mer)

**Confort** : 68 chambres insonorisées avec bain ou douche/wc, tv, ascenseur, terrasse. Buffet au petit déjeuner.

**PRIX SUR DEMANDE** (à partir de 60 €).

**Renseignements et inscriptions** : Siège social  
WANLIN Raymond : 061/22.30.06 ou 0475/38.84.53  
wanlin.raymond@belgacom.net

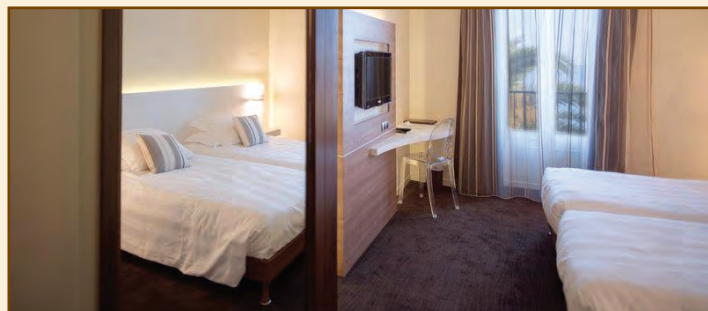





Ah l'Italie... il y a plus de mille et une raisons d'aller découvrir ce beau pays. Héritière d'un passé glorieux raconté dans tous les livres d'histoire et de vestiges bien conservés, bénéficiant d'un climat qui s'adoucit plus on descend vers le sud, l'Italie possède des paysages exceptionnels comme les Apennins, les vertes collines en Toscane et Ombrie en passant par le magnifique golfe de Naples (Stendhal, follement amoureux de la ville de Naples, estimait qu'il fallait au moins avoir vu Naples une fois dans sa vie avant de mourir!), les plages et nombreuses îles, les volcans de l'Etna et du Vésuve...

L'Italie est l'une des grandes tables de la planète. Vous y goûterez les délices d'une cuisine saine et raffinée. Partagez l'incroyable douceur de vivre des Italiens : la Dolce Vita...



## HÔTEL GABBIANO \*\*\*\* - CATTOLICA - RIMINI

Près de la plage de sable - hôtel possédant une multitude de possibilités.

Minimum 3 jours : prix par personne en chambre double climatisée avec salle de bain, sèche-cheveux, téléphone, tv-sat, minibar, radio, coffre-fort et balcon. Compris piscine chauffée avec hydro massage, court de tennis, vélos, et parking privé.

**Supplément** : chambre à un lit : 16 € par jour all-in : (min. 2 personnes par chambre) + 12 € par personne par jour pour les boissons pendant les repas (eau minérale et le vin et les boissons) et service de plage (1 parasol et 2 chaises longues).

**Réductions** : Enfant dans la même chambre que les parents : de 0 à 3 ans : 15 € par jour ; de 3 à 6 ans : - 50 % ; de 6 à 12 ans : - 30 %

**PRIX SUR DEMANDE** (à partir de 55 €).



**Renseignements et inscriptions** : Siège social  
WANLIN Raymond : 061/22.30.06 ou 0475/38.84.53  
wanlin.raymond@belgacom.net

## V. 420 - HÔTEL SOLE \*\*\* - TYROL DU SUD - DOBBIACO ( 1245 M.)

**Accès en train** : Gare de Dobbiaco.

**Accès en car** : Avec SNOWBUS en Royal Class avec prise en charge possible à Barchon, Bruxelles ( Heisel ou Kraainem ) Louvain ( Heverlee ) Liège ( Ans ) ; vous êtes déposés à l'hôtel.

**Prix** : de 190 à 270,00 € suivant la date de départ qui détermine le tarif.

**Situation** : A Dobbiaco Nuovo, à proximité des pistes de ski de fond, à 200 m de la gare.

**Confort** : Chambre avec douche et wc, TV, la plupart avec balcon ; type A 20 chambres standard 16 m<sup>2</sup> : type B 16 chambres confort, 25 m<sup>2</sup> type C 5 chambres supérieures 26 m<sup>2</sup>, ascenseur, piscine couverte, sauna - solarium, parking et garage gratuit.

**Repas** : Buffet au petit déjeuner et choix de menu au dîner.

**PRIX SUR DEMANDE** (à partir de 55 €).

**Supplément** :

- Chambre individuelle : voir agence.



**Réduction enfants** :

- Jusque 1 an inclus : 100%.
- De 2 à 5 ans inclus : 50%.
- De 6 à 11 ans inclus : 20%.

**Renseignements et inscriptions** : Siège social  
WANLIN Raymond : 061/22.30.06 ou 0475/38.84.53  
wanlin.raymond@belgacom.net



# NOS VOYAGES EN AUTOCAR

## APPRÉCIEZ LE CONFORT DE NOS VOYAGES EN AUTOCAR

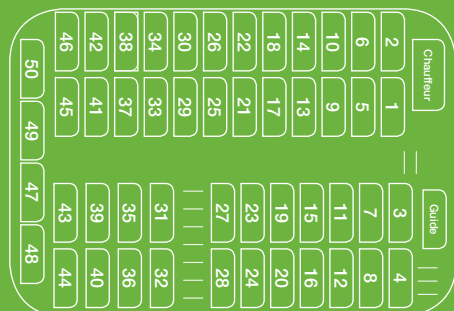

PLAN  
DE  
NOTRE CAR

Communiquez-nous le choix de votre place lors de votre inscription. Au cas où cette place serait déjà attribuée nous vous en proposerons une autre, tout aussi confortable.



### Nos destinations :

- **V.1661 : L'Ecosse** **COMPLET**  
du 22 juin au 1<sup>er</sup> juillet 2016
- **V.1671 : La Norvège - Croisière**  
du 16 au 23 juillet 2016
- **V.1672 : La France - Puy du Fou et Futuroscope** **COMPLET**  
du 28 juillet au 1<sup>er</sup> août 2016
- **V.1682 : Italie - Le Tyrol du sud et les Dolomites**  
du 15 au 22 août 2016
- **V.1691 : France - Le Périgord**  
du 17 au 25 septembre 2016
- **V.1695 : France - Croisière 5 jours : La Gironde et la Garonne**  
du 20 au 26 octobre 2016
- **V.1689 : France - Les marchés de Noël en Alsace**  
Les 3 et 4 décembre 2016
- **V.1688 : France - Réveillon à Haguenau**  
du 29 décembre 2016 au 1<sup>er</sup> janvier 2017
- **V.1699 : Réveillon à Arlon**  
du 31 décembre 2016 au 1<sup>er</sup> janvier 2017
- **V.1731 : Espagne - Lloret de Mar**  
du 11 au 20 mars 2017
- **V.1741 : France - Gérardmer**  
du 7 au 10 avril 2017
- **V.1743 : France - La Corse ou Île de Beauté**  
du 28 avril au 8 mai 2017
- **V.1760 : France - Le Pays basque**  
du 1<sup>er</sup> au 9 juin 2017
- **V.1769 : Allemagne - Le Rhin en flamme**  
du 29 juin au 3 juillet 2017
- **V.1775 : France - La Bretagne Sud**  
du 18 au 26 Juillet 2017
- **V.1790 : France - ST Malo & Les îles anglo-saxonnes**  
1<sup>ère</sup> quinzaine de Septembre 2017
- **V.1795 : France - Balade en Roussillon**  
du 3 au 12 octobre 2017
- **V.1797 : France - Lyon, la Fête des Lumières**  
du 8 au 11 décembre 2017

**Nos autocars** : Equipés des dernières technologies en matière de sécurité (radar de distance avec freinage automatique - phares au Xénon...) et mode de transport économique et écologique, ils offrent un confort 4\* avec sièges en cuir avec déplacement latéral, toit panoramique, vitres teintées, repose-pieds, toilette, vidéo, frigo, air conditionné. Vous aurez la possibilité d'y choisir votre place sur le plan ci-joint lors de votre inscription selon les disponibilités. Toutes les places sont de confort identique.

### Voici nos recommandations pour améliorer votre plaisir du Voyage en Autocar :

1. Nos destinations en autocar sont organisées par nos soins et exigent une étroite collaboration avec les organismes de transport et d'accueil. Ceux-ci nous demandent périodiquement des informations sur l'évolution de nos inscriptions pour conserver nos options de réservation. Si une destination vous plaît au point de souhaiter vous inscrire mais que vous trouvez que la date de départ dépasse les 5 mois : contactez-nous, inscrivez-vous à ce voyage en versant la somme de 50 € par personne. Nous mettrons en place une procédure de paiement au fil des mois pour arriver au paiement de la totalité du voyage 30 jours avant le départ tel que l'exige la réglementation. De cette façon, cela nous permettra de maintenir nos options auprès de ces organismes et nous évitera d'annuler prématurément nos voyages.

2. Nos points de chargement sont définis et spécifiés pour chacun des voyages selon la référence ci-dessous : sauf précision sur la page du voyage (horaires indicatifs).

3. Les prix de nos voyages autocar sont sans surprise. Ils incluent le transport, les excursions, les entrées et le guidage lorsque précisés sur le détail du voyage, la pension complète avec la boisson à partir du repas du premier soir et jusqu'au petit déjeuner du dernier jour. (Sauf précision dans le détail du voyage concerné).

Ils n'incluent pas les assurances annulation et rapatriement, les pourboires d'usage ainsi que vos dépenses personnelles.

Cependant pour des raisons indépendantes de notre volonté ils peuvent subir des modifications dues à l'augmentation de la T.V.A. ou de carburant ou l'instauration de nouvelles taxes !

4. **Remarque** : le sens d'un circuit ou l'ordre des visites lors d'un séjour peuvent être modifiés - mais toujours dans le respect du programme.

**CIRCUIT 1** : Garage Dizier : 6 h. 10 • Liège-Guillemins : 6 h. 30 • Libramont gare : 7 h. 50 • Arlon : 8 h. 30

**CIRCUIT 2** : Garage Dizier : 6 h. 10 • Liège-Guillemins : 6 h. 30 • Namur gare : 7 h. 45 • Libramont : 9 h. 00 • Arlon : 9 h. 40

**CIRCUIT 3** : Garage Dizier : 6 h. 10 • Liège-Guillemins : 6 h. 30 • Namur gare : 7 h. 45 • E42 - Station Thieu : 8 h. 25 • E42 - St Ghislain : 8 h. 45



DU 16 AU 23 JUILLET 2016

bitours

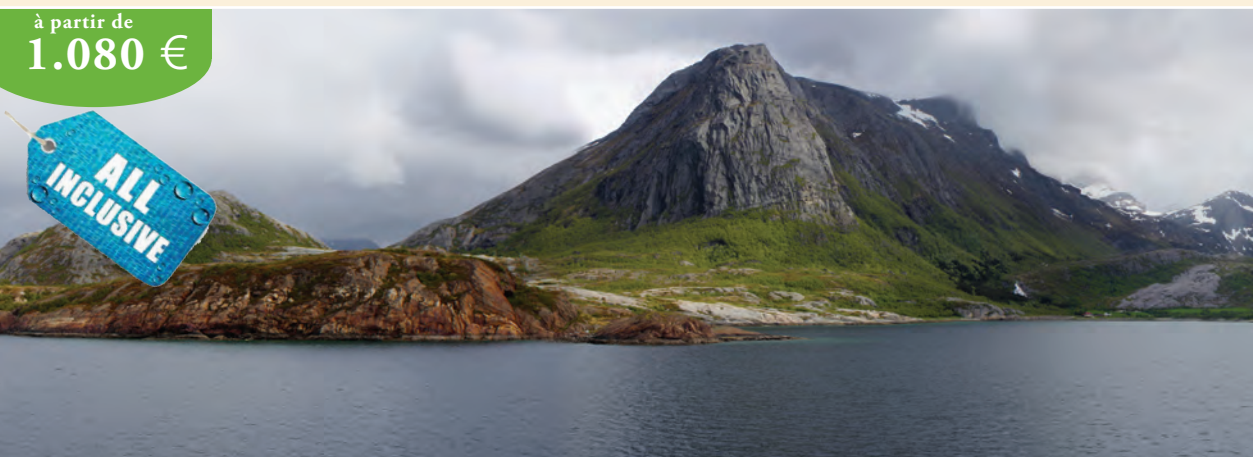
à partir de  
**1.080 €**

EN ALL IN AVEC LE NAVIRE DE CROISIÈRE "HORIZON" DE CROISIÈRE DE FRANCE

**Jour 1.**

Départ en matinée de votre région vers Calais en autocar de Grand Tourisme (bar, toilette, vidéo) pour le port d'attache de l'Horizon à Calais. Repas libre en cours de route (à la charge du participant). Formalités d'embarquement. Appareillage vers 17 h 00.

**Jour 2. PLAISIRS EN MER**

Journée de navigation durant laquelle vous pourrez profiter des infrastructures de votre bateau de croisière.

**Jour 3. STAVANGER (Norvège) – (7 h -14 h)**

"Capitale du pétrole norvégien", Stavanger a su évoluer au fil des siècles et est devenue aujourd'hui une ville prospère et séduisante. Vous apprécierez les balades dans les rues de pierre longeant les petites maisons de bois ou bien profiterez-vous d'une croisière sur le Lysefjord, connu pour Preikestolen - falaise culminant à plus de 604 m.

**Jour 4. HELLESYLT (10 h 30-12 h 30), GEIRANGER (13 h 30-19 h 30)**

Journée consacrée à la région du Geirangerfjord, le plus encaissé de Norvège aux nombreuses cascades dont " le voile de la Mariée" ou encore les "Sept Sœurs".

**Jour 5. FLAM (12 h 30 - 21 h 00)**

Le village pittoresque de Flåm est situé au creux du Aurlandsfjord, un des bras du majestueux Sognefjord, long de 204 kilomètres.

**Jour 6. BERGEN (9 h 00 - 18 h 00)**

2<sup>e</sup> ville de Norvège et "Capitale des Fjords", Bergen est enclavée entre une colline et sept montagnes. Elle se distingue par l'architecture particulière de ses maisons en bois datant de l'époque hanséatique. Profitez d'une excursion pour découvrir le quartier historique, le port, la Tour Rosenkrantz ou encore le Mont Floyen qui offre un panorama exceptionnel sur la ville et ses environs.

**Jour 7. PLAISIRS EN MER**

Journée de navigation durant laquelle vous pourrez profiter des infrastructures de votre bateau de croisière.

**Jour 8.**

Arrivée à Calais, débarquement vers 9 H 00, chargement des bagages, puis transfert vers vos régions. Repas libre en cours de route.

Le navire de croisière "HORIZON" a été choisi par Croisières de France pour sa taille idéale qui procure une sensation d'espace et un délicieux sentiment d'intimité à ses passagers.

Le décor est raffiné et les espaces savamment agencés.

L'art de vivre à la française est maître à bord et tout est prévu pour que vous vous sentiez bien.

Une grande piscine, des bains à remous, un pont solarium, et une riche palette d'animations variées, de jour comme de nuit, votre hôtel flottant est aussi un havre de convivialité.

Disponible et amical, l'équipage est attentif au moindre de vos désirs.







| Prix par personne            |                  |
|------------------------------|------------------|
| Cabine extérieure découverte | 1175 €           |
| Cabine supérieure            | 1225 €           |
| Cabine intérieure            | 1080 €           |
| Supplément single            | De 525 € à 810 € |

Réduction enfant (-17 ans) partageant la cabine 2 adultes

**IMPORTANT ! Une carte nationale d'identité ou passeport en cours de validité est obligatoire.**

#### Notre prix comprend :

Les trajets aller et retour en autocar de Grand Tourisme vers le port de Calais ; L'hébergement 7 nuits à bord de l'Horizon en cabine double (selon la catégorie choisie) ; La formule ALL INCLUSIVE du diner du jour 1 au petit déjeuner du jour 8 ; Le cocktail de bienvenue du Commandant ; Les soirées animées ; L'accès à tous les divertissements et activités prévues à bord ; Les pourboires au personnel de bord lors de la croisière ; Les taxes portuaires, services de porteurs dans les ports d'embarquement et de débarquement ; La TVA.

#### Notre prix ne comprend pas :

L'assurance annulation, bagage et rapatriement (60 €) ; Le supplément single ; Les excursions facultatives lors des escales.

Renseignements et inscriptions : Jean-Claude Cornesse & Raymond Wanlin

CORNESSE Jean-Claude : 0494/57.25.56 - jean-claude.cornesse@ulg.ac.be

WANLIN Raymond : 061/22.30.06 ou 0475/38.84.53 - wanlin.raymond@belgacom.net

Conditions et descriptif du tarif : cf. rubrique « voyages en autocar » p. 37

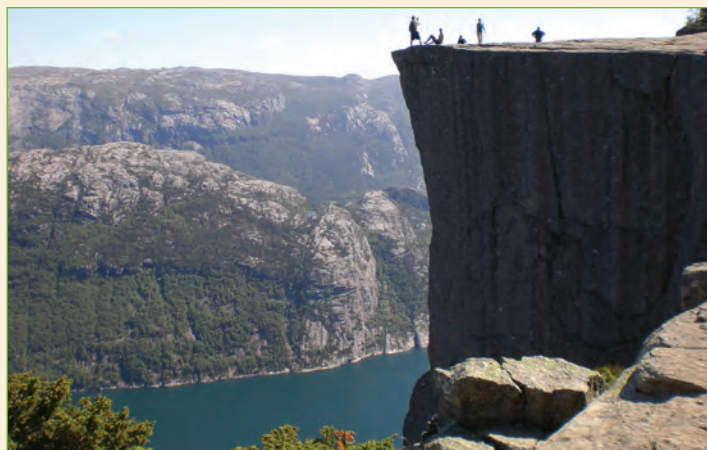





DU 15 AU 22 AOÛT 2016

979 €

PLUS QUE 5 CHAMBRES !



PRIX PAR PERSONNE EN CHAMBRE DOUBLE : 979 € - SUPPLÉMENT SINGLE : 99 €

Après avoir visité à plusieurs reprises le Tyrol autrichien la destination du "Haut-Adige/Tyrol du Sud" permettra de visiter la région autonome de Bolzano située au Nord de l'Italie et d'admirer la partie orientale des Alpes et ce massif des "Dolomites" classé au Patrimoine mondial de l'UNESCO. Ce nom lui fut donné par un célèbre géologue : Dieudonné Dolomieu qui avait identifié dans certaines roches le calcaire dolomitique qui donne à cette chaîne une couleur blanche caractéristique - même si au lever et au coucher du soleil elle peut passer du rose pâle au rouge intense - et qui remonte à la formation de cette montagne lorsqu'elle n'était que corail, algues et coquillages submergés par la mer.

#### **Jour 1. Liège - Libramont - Kempton**

Départ de Liège, circuit par Libramont et Arlon, puis continuation vers Kempton (Allgäu) via Karlsruhe et Stuttgart. Arrêts pour le petit déjeuner et le repas de midi libres en cours de route. Arrivée à Kempton en toute fin de journée. Installation dans les chambres et dîner.

#### **Jour 2. Kempton - Naz**

Départ après le petit déjeuner vers l'Italie en traversant le Tyrol autrichien par le Fernpass, Telfs, passant non loin de Innsbrück, puis l'Europabrück (route de l'Europe) qui franchit la vallée du Wipptal à une hauteur de 190 m et ouvre l'autoroute "européenne" vers l'Italie via le massif du Brenner. Arrivée à l'hôtel situé entre Naz et Sciaivès, sur les berges d'un lac naturel privé et sur un plateau couvert de champs de pommiers qui offre calme, silence et aussi confort et détente dans un paysage varié, mélange harmonieux entre les arbres fruitiers, les forêts et les cultures avec la montagne en toile de fond. Accueil par la famille Auer et son équipe et repas de midi. L'après-midi visite de la petite ville de Vipiteno, ses maisons aux toits crénelés peintes de couleurs pastel, sa vieille ville, limitée par la "Tour des Douze" et l'Eglise du St Esprit avec ses fresques du XIV<sup>e</sup>, sa belle rue piétonne... Retour à l'hôtel pour installation dans les chambres et le dîner.



#### **Jour 3. Le Seiser Alm et Chiusa**

Lors d'un séjour en Tyrol du Sud, l'autre visite incontournable est le plateau de Seiser Alm ou Alpes de Siusi. Accessible par le téléphérique depuis Seis allo Sciliar, le plus vaste alpage d'altitude (52 km<sup>2</sup>) qui s'étend de 1800 à 2950 mètres d'altitude. Il offre un paysage bucolique avec ses vastes pâturages ponctués de petites maisons de bois, demeures estivales des paysans qui passent là-bas la saison d'été avec leurs troupeaux jusqu'à la St-Michel le 29 septembre. A cette date, selon la légende, il faut quitter ce plateau car c'est l'arrivée des sorcières qui vont peupler ces alpages. Déjeuner, puis après un temps libre, reprise du téléphérique et départ pour Chiusa. Cette petite ville romantique située au pied d'une colline couverte de vignes au sommet de laquelle veille un couvent bénédictin qui contient pas moins de 7 églises et chapelles, un musée, une forteresse et un musée. On évoquera là le passage du peintre-graveur Albrecht Dürer à la fin du 15<sup>e</sup> siècle. Retour à l'hôtel puis dîner.

#### **Jour 4. La route des Dolomites**

La journée sera consacrée au parcours dans les Dolomites qui avec ses 18 sommets de plus de 3000 m et ses paysages majestueux ont été inscrites au patrimoine de l'humanité par l'UNESCO en 2009. Le Corbusier a assuré que les Dolomites représentaient "la plus belle architecture naturelle du monde". C'est une des routes panoramiques parmi les plus belles des Alpes qui serpente à travers le Val Gardena, le massif du Sella..., d'où on peut admirer les paysages époustouflants, des cimes majestueuses, des parois vertigineuses, des clochers à bulbe, des villages aux maisons à pans de bois : Ortisei, Sta Cristina, Selva ..., points de départ pour des ascensions en été et stations de sports d'hiver en saison hivernale - des prairies verdoyantes, des couleurs changeantes selon la période de la journée, des cols élevés : col de Sella, col du Pordoi d'où on peut admirer le massif de la Marmolada qui culmine à 3342 mètres. Déjeuner en cours de route et des arrêts photos. Retour à l'hôtel en fin d'après-midi.



# BON DE COMMANDE

AMICALE DES LOISIRS DU CHEMINOT



Le soussigné : NOM ..... Prénom .....  
Rue ..... N° ..... Ville ..... CP .....  
Tél. & Fax : ..... E-mail : .....

Nombre total de personnes qui font le voyage : ..... Adultes ..... Enfants.

## COMMANDE POUR LES PERSONNES CI-DESSOUS LE VOYAGE OU SÉJOUR SUIVANT :

| PARTICIPANTS      | 1 <sup>ère</sup> personne | 2 <sup>e</sup> personne | 3 <sup>e</sup> personne | 4 <sup>e</sup> personne |
|-------------------|---------------------------|-------------------------|-------------------------|-------------------------|
| Nom               |                           |                         |                         |                         |
| Prénom            |                           |                         |                         |                         |
| Date de naissance |                           |                         |                         |                         |
| Nationalité       |                           |                         |                         |                         |
| Carte d'identité  |                           |                         |                         |                         |
| DATE D'EXPIRATION |                           |                         |                         |                         |
| N° Passeport      |                           |                         |                         |                         |
| DATE D'EXPIRATION |                           |                         |                         |                         |
| Email             |                           |                         |                         |                         |

Voyage Individuel N° ..... Voyage groupe N° .....  
Départ le ..... Retour le .....  
Séjour sur place du ..... au .....  
Destination ..... Hôtel .....  
Transport (\*\*): train - autocar - voiture - avion - bateau.

## SERVICES DEMANDÉS : (cocher les cases correspondantes)

|  |   |  |
|--|---|--|
| <input type="checkbox"/> Ch. single    | <input type="checkbox"/> Studio             | <input type="checkbox"/> Logement + petit déjeuner |
| <input type="checkbox"/> Ch. double    | <input type="checkbox"/> Appartement        | <input type="checkbox"/> ½ pension                 |
| <input type="checkbox"/> Ch. twin      | <input type="checkbox"/> Douche - Bain - WC | <input type="checkbox"/> Pension complète          |
| <input type="checkbox"/> Ch. triple    | <input type="checkbox"/> Vue sur mer        | <input type="checkbox"/> All Inclusive             |
| <input type="checkbox"/> Ch. familiale | <input type="checkbox"/> Balcon             |  |

## ASSURANCE : (voir les produits TOURING proposés en fin de brochure)

- Nous désirons souscrire (\*\*): une assurance  Groupe autocar  Groupe sauf autocar  
 All in  All in +  
 Travel protect  Annulation  Assistance personnes

Signature du souscripteur (obligatoire) .....

- Nous ne souhaitons pas contracter une assurance telle que ci-dessus   
• Nous possédons déjà une assurance (\*\*): Nom de la Cie : ..... Contrat n° .....

| RÉSERVATIONS TRAINS :        | Nombre | De | A | Date | Classe |
|------------------------------|--------|----|---|------|--------|
| Train de jour aller / retour |        |    |   |      |        |
| TGV aller / retour           |        |    |   |      |        |
| Billets aller / retour       |        |    |   |      |        |

REMARQUES PARTICULIÈRES : .....

Je verse ce jour mon acompte (\*) soit : ..... € au compte **BE 55 3400 8916 3044** de l'ALC.  
J'acquitterai le complément au plus tard 30 jours avant la date de départ.

TOURING  
Rue de la Loi, 44  
1040 BRUXELLES  
AV36041

Assuré contre l'insolvabilité  
Financière auprès du  
« Fonds de Garantie Voyages »  
Avenue de la Métrologie 8  
1130 BRUXELLES  
www.gfg.be



(\*) 30 % du voyage  
(\*\*) Biffer les mentions inutiles  
(\*\*\*) Le soussigné, souscripteur, déclare avoir reçu un exemplaire de la brochure et avoir pris connaissances de toutes les conditions figurant au verso de ce bon de commande (générales et particulières). De même, pour la remise de la confirmation du voyage et des documents de voyage, le soussigné, souscripteur, élit domicile auprès de l'intermédiaire de voyage.

Cette réservation a déjà été demandée par tél.: oui - non

Date .....

Fait à .....

Le .....

Signature du souscripteur

Signature de l'agence

Le fait de s'inscrire à un de nos voyages implique l'adhésion complète à nos conditions générales et particulières (\*\*\*)  
Editeur responsable : Guillaume Lehansé, Champ Colin, 37 - 6800 Libramont

# CONDITIONS GÉNÉRALES DE VOYAGE (04/10/1994) DE LA COMMISSION DE LITIGES VOYAGES ASBL

## ARTICLE 1 - Champ d'application

Ces conditions générales sont applicables aux contrats d'organisation et d'intermédiaire de voyages, tels que définis par la loi du 16 février 1994 régissant les Contrats d'Organisation et d'Intermédiaire de voyages.

## ARTICLE 2 - Promotion et offre

§1. Les informations contenues dans la brochure de voyage engageant l'organisateur ou l'intermédiaire de voyages, qui a édité ladite brochure, à moins que

a) les modifications dans ces informations n'aient été clairement communiquées au voyageur, par écrit avant la conclusion du contrat,

b) les modifications n'interviennent ultérieurement, à la suite d'un accord écrit entre les parties au contrat.

§2. L'organisateur et/ou l'intermédiaire de voyages peut supprimer, à durée déterminée ou indéterminée, tout ou partie de sa promotion de voyages.

## ARTICLE 3 - Information à charge de l'organisateur et/ou de l'intermédiaire de voyages

L'organisateur et/ou l'intermédiaire de voyages sont tenus :

1° avant la conclusion du contrat d'organisation ou d'intermédiaire de voyages, de communiquer aux voyageurs par écrit :

a) les informations d'ordre général concernant les passeports et visas ainsi que les formalités sanitaires nécessaires pour le voyage et le séjour, pour permettre au voyageur de rassembler les documents nécessaires. Les voyageurs non belges doivent s'informer des formalités à accomplir auprès de l'(des) ambassade(s) ou consulat(s) concerné(s);  
b) les informations relatives à la souscription et au contenu d'une assurance annulation et/ou assistance.  
c) les conditions générales et particulières applicables aux contrats.

2° au plus tard 7 jours calendrier avant la date du départ, de fournir par écrit aux voyageurs les informations suivantes :

a) les horaires, les lieux des escales et correspondances ainsi que, si possible, l'indication de la place à occuper par le voyageur.  
b) le nom, l'adresse, le numéro de téléphone, de fax et/ou l'adresse e-mail, soit de la représentation locale de l'organisateur et/ou de l'intermédiaire de voyages, soit des organismes locaux susceptibles d'aider le voyageur en cas de problème, soit directement de l'intermédiaire ou de l'organisateur de voyages.  
c) pour les voyages et séjours de mineurs d'âge à l'étranger, les informations permettant d'établir un contact direct avec l'enfant ou avec le responsable sur place de son séjour.  
d) le délai de 7 jours calendrier visé ci-dessus n'est pas applicable en cas de contrat conclu tardivement.

## ARTICLE 4 - Information de la part du voyageur

Le voyageur doit fournir à l'organisateur et/ou à l'intermédiaire de voyages tous les renseignements utiles qui lui sont demandés expressément ou qui pourraient influencer raisonnablement le bon déroulement du voyage. Si le voyageur fournit des renseignements erronés qui entraînent des coûts supplémentaires pour l'organisateur et/ou l'intermédiaire de voyages, ces coûts peuvent lui être portés en compte.

## ARTICLE 5 - Formation du contrat

§1. Lors de la réservation du voyage, l'organisateur ou l'intermédiaire de voyages est tenu de délivrer au voyageur un bon de commande conformément à la loi.

§2. Le contrat d'organisation de voyage prend cours au moment où le voyageur reçoit la confirmation écrite de la réservation délivrée par l'organisateur de voyage, par l'entremise ou non de l'intermédiaire de voyages qui, dans ce cas, agit au nom de l'organisateur de voyages. Si le contenu du bon de commande diffère de celui de la confirmation du voyage ou si la confirmation n'a pas lieu au plus tard dans les 21 jours de la signature du bon de commande, le voyageur peut supposer que le voyage n'a pas été réservé et a droit au remboursement immédiat de tous les montants déjà payés.

## ARTICLE 6 - Le Prix du voyage

§1. Le prix convenu dans le contrat n'est pas révisable, sauf si les conditions particulières en prévoient expressément la possibilité, pour autant que la révision soit consécutive aux variations :

a) des taux de change appliqués au voyage et/ou

b) du coût des transports, y compris le coût du carburant, et/ou

c) des redevances et taxes afférentes à certains services. Il faut, dans ces cas, que les variations visées donnent également lieu à une réduction de prix.

§2. Le prix fixé dans le contrat ne peut en aucun cas être majoré au cours des 20 jours civils précédant le jour du départ.

§3. Si la majoration excède 10 % du prix global, le voyageur peut résilier le contrat sans indemnité. Dans ce cas, le voyageur a droit au remboursement immédiat de toutes les sommes qu'il a payées à l'organisateur de voyages.

## ARTICLE 7 - Paiement du prix.

§1. Sauf convention expresse contraire, le voyageur paye, à titre d'acompte, à la signature du bon de commande, une fraction du prix global ou total du voyage fixé dans les conditions particulières de voyage.

§2. Dans le cas où le voyageur resterait en défaut de payer l'acompte ou le prix du voyage qui lui est dûment réclamé, après avoir été mis en demeure de manière légale, l'organisateur et/ou l'intermédiaire de voyage auront le droit de résilier de plein droit le contrat qui le(s) lie à celui-ci et de mettre les frais à charge du voyageur.

§3. Sauf convention contraire sur le bon de commande, le voyageur paye le solde du prix au plus tard un mois avant le départ, à condition qu'il ait préalablement reçu ou qu'il reçoive simultanément, la confirmation écrite du voyage et/ou les documents de voyage.

## ARTICLE 8 - Cessibilité de la réservation.

§1. Le voyageur peut, avant le début du voyage, céder son voyage à un tiers qui devra remplir toutes les conditions du contrat d'organisation de voyages. Le cédant doit informer l'organisateur de voyages et, le cas échéant, l'intermédiaire de voyages, de cette cession, suffisamment longtemps avant le départ.

§2. Le voyageur qui cède son voyage et le cessionnaire sont solidairement responsables du paiement du prix global du voyage et des frais de cession.

## ARTICLE 9 - Modifications par le voyageur.

L'organisateur et/ou l'intermédiaire de voyages peuvent porter en compte au voyageur tous les frais résultant de modifications demandées par celui-ci.

## ARTICLE 10 - Modification avant le départ par l'organisateur de voyages.

§1. Si, avant le départ, un des éléments essentiels du contrat ne peut être exécuté, l'organisateur de voyages doit en avvertir le voyageur le plus rapidement possible, et en tout cas avant le départ, et l'informer de la possibilité de résilier le contrat sans pénalité, sauf si le voyageur accepte la modification proposée par l'organisateur de voyages.

§2. Le voyageur doit informer l'intermédiaire ou l'organisateur de voyages de sa décision dans les meilleurs délais et en tout cas avant le départ.

§3. Si le voyageur accepte la modification, il y a lieu d'établir un nouveau contrat ou un avenant au contrat dans lequel figurent les modifications apportées et leur incidence sur le prix.

§4. Si le voyageur n'accepte pas la modification, il peut demander l'application de l'article 11.

## ARTICLE 11 - Résiliation avant le départ par l'organisateur de voyages.

§1. Si l'organisateur de voyages résilie le contrat avant le début du voyage en raison de circonstances non imputables au voyageur, celui-ci a le choix entre :

a) soit l'acceptation d'une autre offre de voyage de qualité équivalente ou supérieure, sans avoir à payer de supplément ; si le voyage offert en substitution est de qualité inférieure, l'organisateur de voyages doit rembourser au voyageur la différence de prix dans les meilleurs délais ;  
b) soit le remboursement, dans les meilleurs délais, de toutes les sommes versées par lui en vertu du contrat.

§2. Le voyageur peut également, le cas échéant, exiger une indemnisation pour la non-exécution du contrat, sauf :

a) si l'organisateur de voyages annule le voyage parce que le nombre minimum de voyageurs prévus dans le contrat, nécessaire à l'exécution de celui-ci, n'a pas été atteint et si le voyageur en a été informé par écrit dans le délai qui y était prévu, au moins 15 jours civils avant la date de départ ;  
b) si l'annulation est la conséquence d'un cas de force majeure, en ce non compris les surréservations. Par cas de force majeure, il faut entendre des circonstances anormales et imprévisibles, indépendantes de la volonté de celui qui les invoque et dont les conséquences n'auraient pas pu être évitées malgré toute la diligence déployée.

## ARTICLE 12 - Non-exécution partielle ou totale du voyage.

§1. S'il apparaît au cours du voyage qu'une part importante des services faisant l'objet du contrat ne pourra être exécutée, l'organisateur de voyages prend toutes les mesures nécessaires pour offrir au voyageur des substituts appropriés et gratuits en vue de la poursuite du voyage.

§2. En cas de différence entre les services prévus et les services réellement prestés, il dédommage le voyageur à concurrence de cette différence.

§3. Lorsque de tels arrangements sont impossibles ou que le voyageur n'accepte pas ces substituts pour des raisons valables, l'organisateur de voyages doit lui fournir un moyen de transport équivalent qui le ramène au lieu de départ et est tenu, le cas échéant, de dédommager le voyageur.

## ARTICLE 13 - Résiliation par le voyageur.

Le voyageur peut, à tout moment, résilier tout ou partie du contrat. Si le voyageur résilie le contrat pour une raison qui lui est imputable, il dédommagera l'organisateur de voyages et/ou l'intermédiaire de voyages pour le préjudice subi à la suite de la résiliation. Le dédommagement peut être fixé forfaitairement dans les conditions particulières ou dans le programme, mais il ne peut s'élever qu'à une fois le prix du voyage au maximum.

## ARTICLE 14 - Responsabilité de l'organisateur de voyages.

§1. L'organisateur de voyages est responsable de la bonne exécution du contrat conformément aux attentes que le voyageur peut raisonnablement avoir sur la base des dispositions du contrat d'organisation de voyages et des obligations découlant de celui-ci, indépendamment du fait que ces obligations doivent être remplies par lui-même ou d'autres prestataires de services, et ce sans préjudice du droit de l'organisateur de voyages de poursuivre les autres prestataires de services en responsabilité.

§2. L'organisateur de voyages est responsable des actes et négligences de ses préposés et représentants, agissant dans l'exercice de leurs fonctions, autant que de ses propres actes et négligences.

§3. Si une convention internationale s'applique à une prestation faisant l'objet du contrat d'organisation de voyages, la responsabilité de l'organisateur de voyages est exclue ou limitée conformément à cette convention.

§4. Pour autant que l'organisateur de voyages n'exécute pas lui-même les prestations de services prévues dans le contrat, sa responsabilité cumulée pour dommages matériels et la perte de la jouissance du voyage est limitée à concurrence de deux fois le prix du voyage.

§5. Pour le surplus, les articles 18 et 19 de la loi du 16 février 1994 sont d'application.

## ARTICLE 15 - Responsabilité du voyageur.

Le voyageur répond du préjudice causé à l'organisateur et/ou l'intermédiaire de voyages, à leurs préposés et/ou à leurs représentants, par sa faute ou à la suite de la non-exécution de ses obligations contractuelles. La faute est appréciée par référence au comportement normal d'un voyageur.

## ARTICLE 16 - Règlement des plaintes.

§1. Avant le départ : Si le voyageur a une plainte avant le départ, il doit l'introduire au plus vite par lettre recommandée ou contre accusé de réception, auprès de l'intermédiaire ou de l'organisateur de voyages.

§2. Pendant le voyage : Les plaintes qui surviennent durant l'exécution du contrat doivent être introduites au plus vite sur place, de manière appropriée et pouvant servir de preuve, afin qu'une solution puisse être recherchée. A cet effet, le voyageur s'adressera - dans l'ordre suivant - à un représentant de l'organisateur de voyages ou à un représentant de l'intermédiaire de voyages, ou directement à l'intermédiaire de voyages, ou finalement, directement à l'organisateur de voyages.

§3. Après le voyage : Les plaintes qu'il est impossible d'introduire sur place ou qui n'ont pas été résolues sur place de façon satisfaisante doivent être introduites au plus tard un mois après la fin du voyage auprès de l'intermédiaire et/ou auprès de l'organisateur de voyages, soit par lettre recommandée, soit contre accusé de réception.

## ARTICLE 17 - Procédure de conciliation

§1. En cas de contestation, les parties doivent d'abord tenter de trouver un arrangement à l'amiable entre eux.

§2. Si cette tentative d'arrangement à l'amiable n'a pas réussi dans un délai de 1 à 3 mois, chacune des parties concernées pourra s'adresser au secrétariat de la cellule conciliation de l'A.S.B.L. Commission de Litiges Voyages pour entamer une procédure de

conciliation. Toutes les parties doivent marquer leur accord.

§3. Le secrétariat procurera aux parties une brochure d'information, un règlement de conciliation et un «accord de conciliation». Dès que les parties concernées ont rempli et ont signé cet accord (en commun ou séparément), et dès que chaque partie a payé un montant de 50 euros, la procédure de conciliation sera entamée.

§4. Conformément à la procédure simple décrite dans le règlement, un conciliateur impartial prendra contact avec les parties pour poursuivre une conciliation équitable entre elles.

§5. L'accord éventuellement atteint sera acté dans une convention liant les parties. Secrétariat de la «Cellule conciliation»: téléphone : 02 206 52 38 fax : 02 206 57 74 e-mail : conciliation.clv@skynet.be

## ARTICLE 18 - Arbitrage ou Tribunal.

§1. Si aucune procédure de conciliation n'a été entamée ou si celle-ci a échoué, la partie plaignante a en principe le choix entre une procédure devant le tribunal ordinaire ou une procédure d'arbitrage devant la Commission de Litiges Voyages.

§2. En ce qui concerne les montants revendiqués à partir de 1.250 chaque partie adverse a le droit de refuser une procédure d'arbitrage en envoyant une lettre recommandée au demandeur. Elle dispose pour cela d'un délai de 10 jours civils à dater de la réception de la lettre recommandée signalant l'ouverture d'un dossier d'un montant à partir de 1.250 euros à la Commission de Litiges Voyages. En dessous de 1.250 euros, seul le voyageur aura la possibilité de refuser la procédure d'arbitrage.

§3. Cette procédure d'arbitrage est réglée par règlement des litiges, et ne peut être entamée que si un règlement à l'amiable n'a pu être trouvé dans une période de 4 mois à partir de la fin (prévue) du voyage (ou éventuellement à partir de la prestation qui a donné lieu au litige). Les litiges concernant les dommages corporels ne peuvent être réglés que par les tribunaux.

§4. Le collège arbitral, composé paritairément rend, conformément au règlement des litiges, une sentence contraignante et définitive. Aucun appel n'est possible au secrétariat du collège arbitral, et secrétariat général de la Commission de Litiges Voyages :

téléphone : 02 206 52 37 (9h à 12h)  
fax : 02 206 57 74  
Boulevard du Roi Albert II 16, 1000 Bruxelles  
e-mail : clv.gr@skynet.be

## CONDITIONS PARTICULIÈRES A.L.C.

### 1. Annulation par le voyageur (article 13).

Sous réserve de conditions différentes des voyages organisés par les TO, le dédommagement est fixé forfaitairement comme suit :

- 10 % du prix total du voyage, avec un minimum de 25 € par personne, pour une annulation survenant entre la date d'inscription et jusque 30 jours avant le départ ;
- 50 % du prix total du voyage pour une annulation survenant entre 30 et 10 jours avant la date du départ ;
- 100 % du prix total du voyage pour une annulation survenant à partir de 9 jours avant le départ ou en cas de non présentation le jour du départ.

2. Bien que nos prix soient calculés de bonne foi et au plus juste, une erreur est toujours possible. Nous nous réservons le droit de corriger ces erreurs (article 6, paragraphe 1).

3. En cas d'annulation, le coût des assurances reste à charge du client et n'est donc jamais récupérable. Si l'assurance annulation est comprise dans le forfait, le coût de celle-ci est conventionnellement fixé à 5 % du prix total du voyage.

### 4. Juridiction.

Tout litige sera porté devant les juridictions des tribunaux de Neufchâteau.

En application de la loi du 16 février 1994 régissant le contrat d'organisation de voyages, l'organisateur de voyages est tenu, avant la conclusion du contrat d'organisation, de communiquer aux voyageurs les informations relatives à la souscription et au contenu d'une assurance annulation et/ou assistance. Nous vous conseillons donc de lire attentivement la page «assurances» de notre catalogue.



# BON DE COMMANDE

AMICALE DES LOISIRS DU CHEMINOT



Le soussigné : NOM ..... Prénom .....  
Rue ..... N° ..... Ville ..... CP .....  
Tél. & Fax : ..... E-mail : .....

Nombre total de personnes qui font le voyage : ..... Adultes ..... Enfants.

## COMMANDE POUR LES PERSONNES CI-DESSOUS LE VOYAGE OU SÉJOUR SUIVANT :

| PARTICIPANTS      | 1 <sup>ère</sup> personne | 2 <sup>e</sup> personne | 3 <sup>e</sup> personne | 4 <sup>e</sup> personne |
|-------------------|---------------------------|-------------------------|-------------------------|-------------------------|
| Nom               |                           |                         |                         |                         |
| Prénom            |                           |                         |                         |                         |
| Date de naissance |                           |                         |                         |                         |
| Nationalité       |                           |                         |                         |                         |
| Carte d'identité  |                           |                         |                         |                         |
| DATE D'EXPIRATION |                           |                         |                         |                         |
| N° Passeport      |                           |                         |                         |                         |
| DATE D'EXPIRATION |                           |                         |                         |                         |
| Email             |                           |                         |                         |                         |

Voyage Individuel N° ..... Voyage groupe N° .....  
Départ le ..... Retour le .....  
Séjour sur place du ..... au .....  
Destination ..... Hôtel .....  
Transport (\*\*): train - autocar - voiture - avion - bateau.

## SERVICES DEMANDÉS : (cocher les cases correspondantes)

|  |   |  |
|--|---|--|
| <input type="checkbox"/> Ch. single    | <input type="checkbox"/> Studio             | <input type="checkbox"/> Logement + petit déjeuner |
| <input type="checkbox"/> Ch. double    | <input type="checkbox"/> Appartement        | <input type="checkbox"/> ½ pension                 |
| <input type="checkbox"/> Ch. twin      | <input type="checkbox"/> Douche - Bain - WC | <input type="checkbox"/> Pension complète          |
| <input type="checkbox"/> Ch. triple    | <input type="checkbox"/> Vue sur mer        | <input type="checkbox"/> All Inclusive             |
| <input type="checkbox"/> Ch. familiale | <input type="checkbox"/> Balcon             |  |

## ASSURANCE : (voir les produits TOURING proposés en fin de brochure)

- Nous désirons souscrire (\*\*): une assurance  Groupe autocar  Groupe sauf autocar  
 All in  All in +  
 Travel protect  Annulation  Assistance personnes

Signature du souscripteur (obligatoire) .....

- Nous ne souhaitons pas contracter une assurance telle que ci-dessus   
• Nous possédons déjà une assurance (\*\*): Nom de la Cie : ..... Contrat n° .....

| RÉSERVATIONS TRAINS :        | Nombre | De | A | Date | Classe |
|------------------------------|--------|----|---|------|--------|
| Train de jour aller / retour |        |    |   |      |        |
| TGV aller / retour           |        |    |   |      |        |
| Billets aller / retour       |        |    |   |      |        |

REMARQUES PARTICULIÈRES : .....

Je verse ce jour mon acompte (\*) soit : ..... € au compte **BE 55 3400 8916 3044** de l'ALC.  
J'acquitterai le complément au plus tard 30 jours avant la date de départ.

TOURING  
Rue de la Loi, 44  
1040 BRUXELLES  
AV36041

Assuré contre l'insolvabilité  
Financière auprès du  
« Fonds de Garantie Voyages »  
Avenue de la Métrologie 8  
1130 BRUXELLES  
www.gfg.be



(\*) 30 % du voyage  
(\*\*) Biffer les mentions inutiles  
(\*\*\*) Le soussigné, souscripteur, déclare avoir reçu un exemplaire de la brochure et avoir pris connaissances de toutes les conditions figurant au verso de ce bon de commande (générales et particulières). De même, pour la remise de la confirmation du voyage et des documents de voyage, le soussigné, souscripteur, élit domicile auprès de l'intermédiaire de voyage.

Cette réservation a déjà été demandée par tél.: oui - non

Date .....

Fait à .....

Le .....

Signature du souscripteur

Signature de l'agence

Le fait de s'inscrire à un de nos voyages implique l'adhésion complète à nos conditions générales et particulières (\*\*\*)  
Editeur responsable : Guillaume Lehansé, Champ Colin, 37 - 6800 Libramont

# CONDITIONS GÉNÉRALES DE VOYAGE (04/10/1994) DE LA COMMISSION DE LITIGES VOYAGES ASBL

## ARTICLE 1 - Champ d'application

Ces conditions générales sont applicables aux contrats d'organisation et d'intermédiaire de voyages, tels que définis par la loi du 16 février 1994 régissant les Contrats d'Organisation et d'Intermédiaire de voyages.

## ARTICLE 2 - Promotion et offre

§1. Les informations contenues dans la brochure de voyage engageant l'organisateur ou l'intermédiaire de voyages, qui a édité ladite brochure, à moins que

a) les modifications dans ces informations n'aient été clairement communiquées au voyageur, par écrit avant la conclusion du contrat,

b) les modifications n'interviennent ultérieurement, à la suite d'un accord écrit entre les parties au contrat.

§2. L'organisateur et/ou l'intermédiaire de voyages peut supprimer, à durée déterminée ou indéterminée, tout ou partie de sa promotion de voyages.

## ARTICLE 3 - Information à charge de l'organisateur et/ou de l'intermédiaire de voyages

L'organisateur et/ou l'intermédiaire de voyages sont tenus :

1° avant la conclusion du contrat d'organisation ou d'intermédiaire de voyages, de communiquer aux voyageurs par écrit :

- les informations d'ordre général concernant les passeports et visas ainsi que les formalités sanitaires nécessaires pour le voyage et le séjour, pour permettre au voyageur de rassembler les documents nécessaires. Les voyageurs non belges doivent s'informer des formalités à accomplir auprès de l'(des) ambassade(s) ou consulat(s) concerné(s);
- les informations relatives à la souscription et au contenu d'une assurance annulation et/ou assistance.
- les conditions générales et particulières applicables aux contrats.

2° au plus tard 7 jours calendrier avant la date du départ, de fournir par écrit aux voyageurs les informations suivantes :

- les horaires, les lieux des escales et correspondances ainsi que, si possible, l'indication de la place à occuper par le voyageur.
- le nom, l'adresse, le numéro de téléphone, de fax et/ou l'adresse e-mail, soit de la représentation locale de l'organisateur et/ou de l'intermédiaire de voyages, soit des organismes locaux susceptibles d'aider le voyageur en cas de problème, soit directement de l'intermédiaire ou de l'organisateur de voyages.
- pour les voyages et séjours de mineurs d'âge à l'étranger, les informations permettant d'établir un contact direct avec l'enfant ou avec le responsable sur place de son séjour.
- le délai de 7 jours calendrier visé ci-dessus n'est pas applicable en cas de contrat conclu tardivement.

## ARTICLE 4 - Information de la part du voyageur

Le voyageur doit fournir à l'organisateur et/ou à l'intermédiaire de voyages tous les renseignements utiles qui lui sont demandés expressément ou qui pourraient influencer raisonnablement le bon déroulement du voyage. Si le voyageur fournit des renseignements erronés qui entraînent des coûts supplémentaires pour l'organisateur et/ou l'intermédiaire de voyages, ces coûts peuvent lui être portés en compte.

## ARTICLE 5 - Formation du contrat

§1. Lors de la réservation du voyage, l'organisateur ou l'intermédiaire de voyages est tenu de délivrer au voyageur un bon de commande conformément à la loi.

§2. Le contrat d'organisation de voyage prend cours au moment où le voyageur reçoit la confirmation écrite de la réservation délivrée par l'organisateur de voyage, par l'entremise ou non de l'intermédiaire de voyages qui, dans ce cas, agit au nom de l'organisateur de voyages. Si le contenu du bon de commande diffère de celui de la confirmation du voyage ou si la confirmation n'a pas lieu au plus tard dans les 21 jours de la signature du bon de commande, le voyageur peut supposer que le voyage n'a pas été réservé et a droit au remboursement immédiat de tous les montants déjà payés.

## ARTICLE 6 - Le Prix du voyage

§1. Le prix convenu dans le contrat n'est pas révisable, sauf si les conditions particulières en prévoient expressément la possibilité, pour autant que la révision soit consécutive aux variations :

- des taux de change appliqués au voyage et/ou

b) du coût des transports, y compris le coût du carburant, et/ou

c) des redevances et taxes afférentes à certains services. Il faut, dans ces cas, que les variations visées donnent également lieu à une réduction de prix.

§2. Le prix fixé dans le contrat ne peut en aucun cas être majoré au cours des 20 jours civils précédant le jour du départ.

§3. Si la majoration excède 10 % du prix global, le voyageur peut résilier le contrat sans indemnité. Dans ce cas, le voyageur a droit au remboursement immédiat de toutes les sommes qu'il a payées à l'organisateur de voyages.

## ARTICLE 7 - Paiement du prix.

§1. Sauf convention expresse contraire, le voyageur paye, à titre d'acompte, à la signature du bon de commande, une fraction du prix global ou total du voyage fixé dans les conditions particulières de voyage.

§2. Dans le cas où le voyageur resterait en défaut de payer l'acompte ou le prix du voyage qui lui est dûment réclamé, après avoir été mis en demeure de manière légale, l'organisateur et/ou l'intermédiaire de voyage auront le droit de résilier de plein droit le contrat qui le(s) lie à celui-ci et de mettre les frais à charge du voyageur.

§3. Sauf convention contraire sur le bon de commande, le voyageur paye le solde du prix au plus tard un mois avant le départ, à condition qu'il ait préalablement reçu ou qu'il reçoive simultanément, la confirmation écrite du voyage et/ou les documents de voyage.

## ARTICLE 8 - Cessibilité de la réservation.

§1. Le voyageur peut, avant le début du voyage, céder son voyage à un tiers qui devra remplir toutes les conditions du contrat d'organisation de voyages. Le cédant doit informer l'organisateur de voyages et, le cas échéant, l'intermédiaire de voyages, de cette cession, suffisamment longtemps avant le départ.

§2. Le voyageur qui cède son voyage et le cessionnaire sont solidairement responsables du paiement du prix global du voyage et des frais de cession.

## ARTICLE 9 - Modifications par le voyageur.

L'organisateur et/ou l'intermédiaire de voyages peuvent porter en compte au voyageur tous les frais résultant de modifications demandées par celui-ci.

## ARTICLE 10 - Modification avant le départ par l'organisateur de voyages.

§1. Si, avant le départ, un des éléments essentiels du contrat ne peut être exécuté, l'organisateur de voyages doit en avertir le voyageur le plus rapidement possible, et en tout cas avant le départ, et l'informer de la possibilité de résilier le contrat sans pénalité, sauf si le voyageur accepte la modification proposée par l'organisateur de voyages.

§2. Le voyageur doit informer l'intermédiaire ou l'organisateur de voyages de sa décision dans les meilleurs délais et en tout cas avant le départ.

§3. Si le voyageur accepte la modification, il y a lieu d'établir un nouveau contrat ou un avenant au contrat dans lequel figurent les modifications apportées et leur incidence sur le prix.

§4. Si le voyageur n'accepte pas la modification, il peut demander l'application de l'article 11.

## ARTICLE 11 - Résiliation avant le départ par l'organisateur de voyages.

§1. Si l'organisateur de voyages résilie le contrat avant le début du voyage en raison de circonstances non imputables au voyageur, celui-ci a le choix entre :

- soit l'acceptation d'une autre offre de voyage de qualité équivalente ou supérieure, sans avoir à payer de supplément ; si le voyage offert en substitution est de qualité inférieure, l'organisateur de voyages doit rembourser au voyageur la différence de prix dans les meilleurs délais ;
- soit le remboursement, dans les meilleurs délais, de toutes les sommes versées par lui en vertu du contrat.

§2. Le voyageur peut également, le cas échéant, exiger une indemnisation pour la non-exécution du contrat, sauf :

- si l'organisateur de voyages annule le voyage parce que le nombre minimum de voyageurs prévus dans le contrat, nécessaire à l'exécution de celui-ci, n'a pas été atteint et si le voyageur en a été informé par écrit dans le délai qui y était prévu, au moins 15 jours civils avant la date de départ ;
- si l'annulation est la conséquence d'un cas de force majeure, en ce non compris les surréservations. Par cas de force majeure, il faut entendre des circonstances anormales et imprévisibles, indépendantes de la volonté de celui qui les invoque et dont les conséquences n'auraient pas pu être évitées malgré toute la diligence déployée.

## ARTICLE 12 - Non-exécution partielle ou totale du voyage.

§1. S'il apparaît au cours du voyage qu'une part importante des services faisant l'objet du contrat ne pourra être exécutée, l'organisateur de voyages prend toutes les mesures nécessaires pour offrir au voyageur des substituts appropriés et gratuits en vue de la poursuite du voyage.

§2. En cas de différence entre les services prévus et les services réellement prestés, il dédommage le voyageur à concurrence de cette différence.

§3. Lorsque de tels arrangements sont impossibles ou que le voyageur n'accepte pas ces substituts pour des raisons valables, l'organisateur de voyages doit lui fournir un moyen de transport équivalent qui le ramène au lieu de départ et est tenu, le cas échéant, de dédommager le voyageur.

## ARTICLE 13 - Résiliation par le voyageur.

Le voyageur peut, à tout moment, résilier tout ou partie du contrat. Si le voyageur résilie le contrat pour une raison qui lui est imputable, il dédommagera l'organisateur de voyages et/ou l'intermédiaire de voyages pour le préjudice subi à la suite de la résiliation. Le dédommagement peut être fixé forfaitairement dans les conditions particulières ou dans le programme, mais il ne peut s'élever qu'à une fois le prix du voyage au maximum.

## ARTICLE 14 - Responsabilité de l'organisateur de voyages.

§1. L'organisateur de voyages est responsable de la bonne exécution du contrat conformément aux attentes que le voyageur peut raisonnablement avoir sur la base des dispositions du contrat d'organisation de voyages et des obligations découlant de celui-ci, indépendamment du fait que ces obligations doivent être remplies par lui-même ou d'autres prestataires de services, et ce sans préjudice du droit de l'organisateur de voyages de poursuivre les autres prestataires de services en responsabilité.

§2. L'organisateur de voyages est responsable des actes et négligences de ses préposés et représentants, agissant dans l'exercice de leurs fonctions, autant que de ses propres actes et négligences.

§3. Si une convention internationale s'applique à une prestation faisant l'objet du contrat d'organisation de voyages, la responsabilité de l'organisateur de voyages est exclue ou limitée conformément à cette convention.

§4. Pour autant que l'organisateur de voyages n'exécute pas lui-même les prestations de services prévues dans le contrat, sa responsabilité cumulée pour dommages matériels et la perte de la jouissance du voyage est limitée à concurrence de deux fois le prix du voyage.

§5. Pour le surplus, les articles 18 et 19 de la loi du 16 février 1994 sont d'application.

## ARTICLE 15 - Responsabilité du voyageur.

Le voyageur répond du préjudice causé à l'organisateur et/ou l'intermédiaire de voyages, à leurs préposés et/ou à leurs représentants, par sa faute ou à la suite de la non-exécution de ses obligations contractuelles. La faute est appréciée par référence au comportement normal d'un voyageur.

## ARTICLE 16 - Règlement des plaintes.

§1. Avant le départ : Si le voyageur a une plainte avant le départ, il doit l'introduire au plus vite par lettre recommandée ou contre accusé de réception, auprès de l'intermédiaire ou de l'organisateur de voyages.

§2. Pendant le voyage : Les plaintes qui surviennent durant l'exécution du contrat doivent être introduites au plus vite sur place, de manière appropriée et pouvant servir de preuve, afin qu'une solution puisse être recherchée. A cet effet, le voyageur s'adressera - dans l'ordre suivant - à un représentant de l'organisateur de voyages ou à un représentant de l'intermédiaire de voyages, ou directement à l'intermédiaire de voyages, ou finalement, directement à l'organisateur de voyages.

§3. Après le voyage : Les plaintes qu'il est impossible d'introduire sur place ou qui n'ont pas été résolues sur place de façon satisfaisante doivent être introduites au plus tard un mois après la fin du voyage auprès de l'intermédiaire et/ou auprès de l'organisateur de voyages, soit par lettre recommandée, soit contre accusé de réception.

## ARTICLE 17 - Procédure de conciliation

§1. En cas de contestation, les parties doivent d'abord tenter de trouver un arrangement à l'amiable entre eux.

§2. Si cette tentative d'arrangement à l'amiable n'a pas réussi dans un délai de 1 à 3 mois, chacune des parties concernées pourra s'adresser au secrétariat de la cellule conciliation de l'A.S.B.L. Commission de Litiges Voyages pour entamer une procédure de

conciliation. Toutes les parties doivent marquer leur accord.

§3. Le secrétariat procurera aux parties une brochure d'information, un règlement de conciliation et un « accord de conciliation ». Dès que les parties concernées ont rempli et ont signé cet accord (en commun ou séparément), et dès que chaque partie a payé un montant de 50 euros, la procédure de conciliation sera entamée.

§4. Conformément à la procédure simple décrite dans le règlement, un conciliateur impartial prendra contact avec les parties pour poursuivre une conciliation équitable entre elles.

§5. L'accord éventuellement atteint sera acté dans une convention liant les parties. Secrétariat de la « Cellule conciliation » : téléphone : 02 206 52 38 fax : 02 206 57 74 e-mail : conciliation.clv@skynet.be

## ARTICLE 18 - Arbitrage ou Tribunal.

§1. Si aucune procédure de conciliation n'a été entamée ou si celle-ci a échoué, la partie plaignante a en principe le choix entre une procédure devant le tribunal ordinaire ou une procédure d'arbitrage devant la Commission de Litiges Voyages.

§2. En ce qui concerne les montants revendiqués à partir de 1.250 chaque partie adverse a le droit de refuser une procédure d'arbitrage en envoyant une lettre recommandée au demandeur. Elle dispose pour cela d'un délai de 10 jours civils à dater de la réception de la lettre recommandée signalant l'ouverture d'un dossier d'un montant à partir de 1.250 euros à la Commission de Litiges Voyages. En dessous de 1.250 euros, seul le voyageur aura la possibilité de refuser la procédure d'arbitrage.

§3. Cette procédure d'arbitrage est régie par règlement des litiges, et ne peut être entamée que si un règlement à l'amiable n'a pu être trouvé dans une période de 4 mois à partir de la fin (prévue) du voyage (ou éventuellement à partir de la prestation qui a donné lieu au litige). Les litiges concernant les dommages corporels ne peuvent être réglés que par les tribunaux.

§4. Le collège arbitral, composé paritairement rend, conformément au règlement des litiges, une sentence contraignante et définitive. Aucun appel n'est possible au secrétariat du collège arbitral, et secrétariat général de la Commission de Litiges Voyages :

téléphone : 02 206 52 37 (9h à 12h)  
fax : 02 206 57 74  
Boulevard du Roi Albert II 16, 1000 Bruxelles  
e-mail : clv.gr@skynet.be

## CONDITIONS PARTICULIÈRES A.L.C.

### 1. Annulation par le voyageur (article 13).

Sous réserve de conditions différentes des voyages organisés par les TO, le dédommagement est fixé forfaitairement comme suit :

- 10 % du prix total du voyage, avec un minimum de 25 € par personne, pour une annulation survenant entre la date d'inscription et jusque 30 jours avant le départ ;
- 50 % du prix total du voyage pour une annulation survenant entre 30 et 10 jours avant la date du départ ;
- 100 % du prix total du voyage pour une annulation survenant à partir de 9 jours avant le départ ou en cas de non présentation le jour du départ.

2. Bien que nos prix soient calculés de bonne foi et au plus juste, une erreur est toujours possible. Nous nous réservons le droit de corriger ces erreurs (article 6, paragraphe 1).

3. En cas d'annulation, le coût des assurances reste à charge du client et n'est donc jamais récupérable. Si l'assurance annulation est comprise dans le forfait, le coût de celle-ci est conventionnellement fixé à 5 % du prix total du voyage.

### 4. Juridiction.

Tout litige sera porté devant les juridictions des tribunaux de Neufchâteau.

En application de la loi du 16 février 1994 régissant le contrat d'organisation de voyages, l'organisateur de voyages est tenu, avant la conclusion du contrat d'organisation, de communiquer aux voyageurs les informations relatives à la souscription et au contenu d'une assurance annulation et/ou assistance. Nous vous conseillons donc de lire attentivement la page « assurances » de notre catalogue.





### **Jour 5. Détente et Bressanone**

Matinée libre pour profiter des installations de l'hôtel, pour la détente ou la promenade. Déjeuner à l'hôtel puis de façon facultative, possibilité l'après-midi de prendre le bus pour visiter la ville moyenâgeuse et aussi baroque de Bressanone (ou Brixen) à 6 kms de notre hôtel et faire quelques emplettes. Cette petite ville de 20700 habitants est située au confluent de l'Isarco et la Rienza. Connue depuis le X<sup>e</sup> siècle, elle fut le siège des Princes Evêques sous l'Empire. A voir son centre historique, son palais épiscopal, ses ruelles romantiques, ses maisons aux façades colorées et aux arcades sous lesquelles on peut trouver des boutiques d'artisanat..... Retour à l'hôtel à son gré. Dîner.

### **Jour 6. Merano : le château de Trauttmansdorff - Bolzano**

Départ pour Merano, ancienne ville résidentielle de la famille des "Habsbourg". Au cœur d'une large vallée entourée de montagnes, elle a un climat adriatique et un air pur et elle est surtout connue comme station thermale. Visite du château et du jardin botanique de Trauttmansdorff où l'Impératrice Sissi aimait à flâner autrefois lors de ses nombreux séjours. Déjeuner, puis visite de la ville de Bolzano. Au cœur du bourg médiéval, ses rues avec des maisons à arcades, toutes dissemblables, des façades colorées, parfois avec balcon tel le Palazzo Mercantile, des ruelles, d'étroits passages telle la rue des Tonneliers aux enseignes en fer forgé, la ruelle de la Balance qui mène à la maison du même nom de 1634... ses églises dont la cathédrale gothique terminée en 1420 qui dresse sa flèche de grès ajourée. Ses musées... (c'est dans le musée archéologique qu'est exposé l'homme de glace : Ötzi découvert en 1991). Retour à l'hôtel pour la dernière soirée.

### **Jour 7. Naz - Feldkirch**

Après le petit déjeuner départ pour l'Autriche en prenant la route du Brenner jusqu'à Innsbruck. Déjeuner à Innsbruck puis détente et continuation du voyage vers St Anton, passage du tunnel vers le Voralberg, traversée de cette région pour faire étape à Feldkirch non loin du Lac de Constance. dîner et logement.

### **Jour 8. L'HEURE DES « AU REVOIR »**

Continuation de notre voyage de retour via Zurich, Bâle, Strasbourg, Metz et le Luxembourg. Arrivée à Liège en début de soirée.



#### **Les plus du voyage :**

- **Le transport en car de Luxe 4\* .**
- **La pension complète, boisson incluse, du repas du soir du jour 1 au petit déjeuner du jour 8.**
- **Les excursions et visites inscrites au programme avec un guide de la région.**
- **5 nuits dans le même hôtel.**

#### **L'Hôtel SEEHOF à NAZ vous accueille avec :**

- La qualité de ses chambres avec salle de bain complète avec douche, sèche-cheveux, toilettes.
- Son restaurant avec le petit déjeuner buffet, aux repas : menus au choix à 5 plats comprenant le buffet de salades et le buffet de fromages.
- Ses installations : piscine couverte, sauna finlandais et possibilité de se baigner dans le lac privé.
- Ses animations : une soirée avec un buffet de dessert, 1 soirée de cuisine italienne, 1 soirée dansante.

**Attention : Pièce d'identité en cours de validité à la date du voyage obligatoire**

Renseignements et inscriptions : Georges Isard

Tél. : 019/32.54.82 - georges.isard@skynet.be

siège social : 061/22.30.06

Conditions et descriptif du tarif : cf. rubrique « voyages en autocar » p. 37







DU 17 AU 25 SEPTEMBRE 2016

1.020 €

PLUS QUE 3 CHAMBRES !



PRIX PAR PERSONNE EN CHAMBRE DOUBLE : 1.020 € - SUPPLÉMENT SINGLE : 160 €

**Le PÉRIGORD ou l'école du Bonheur**

L'auberge est située à 1 km du village de SIORAC en Périgord, sur un domaine de +/- 1,5 ha et est constituée de plusieurs pavillons. Vous aurez à votre disposition : Hall de réception - Bar + terrasse - Salle d'animation - Salle de musculation - Piscine couverte et chauffée - Ascenseur sur un pavillon - Salle de bridge - Salle de billard - Salon de télévision - Boulodrome - Chambre avec bain ou douche/wc, sèche-cheveux, télévision - Point PC avec internet à l'accueil et WIFI GRATUIT dans **TOUT** l'établissement.

**Jour 1.**

Départ du garage Dizier à 6 h 00 avec prise en charge à Liège-Guillemins - Namur, gare - Libramont, gare (PS : pour les personnes de la région de Arlon et Habay-la-Neuve, une navette sera organisée à l'aller comme au retour pour rejoindre Libramont, gare).

Ensuite direction Châteauroux, où nous prendrons notre repas du soir et logerons. (Pour ce premier soir nous vous conseillons de vous munir d'un petit sac avec le nécessaire de toilette pour la nuit afin de ne pas sortir la valise du car).

**Jour 2.**

Départ matinal afin d'arriver à notre destination finale pour le déjeuner. Après le déjeuner départ pour la bastide de DOMME d'où l'on découvre un magnifique panorama sur la vallée de la Dordogne. Visite en petit train suivi d'un temps libre. Accueil personnalisé par David et Caroline. Installation dans les chambres. Pot de bienvenue, dîner et logement.

**Jour 3. LES MILLE ET UN CHÂTEAUX**

Après le petit déjeuner, départ pour le château de Beynac, une des quatre baronnies du Périgord. Déjeuner à l'hôtel.

L'après-midi, visite de la rivière Espérance. Découvrez au fil de l'eau, en gabare, ce bateau à fond plat, la vallée de la Dordogne, classée au Patrimoine Mondial (Réserve de biosphère) et ses châteaux.

Dîner et logement. Soirée avec animation.

**Jour 4. UN PAYS DE COGAGNE : LA SARLAMANDRE**

Départ pour la visite guidée de SARTLAT. Découvrez ce joyau médiéval à travers ses ruelles, ses nombreux hôtels particuliers

Déjeuner à l'hôtel. Ensuite départ pour la visite guidée des jardins du Manoir d'Eyrignac, magnifique exemple de jardins à la française. Dîner et logement. Soirée avec animation.

**Jour 5. BALADES EN QUERCY****LES CHEMINS DE SAINT JACQUES DE COMPOSTELLE**

Départ matinal pour la visite guidée de la cité Mariale de Rocamadour (Vierge Noire), un des hauts lieux de la Chrétienté. Déjeuner à l'extérieur, ensuite visite guidée de Saint-Cirq-Lapopie, chef d'œuvre de l'époque médiévale, classé «plus beau village de France».

**Jour 6. LE PAYS DE L'HOMME**

Lascaux II «La chapelle Sixtine de la préhistoire» Fac-similé d'un réalisme époustouffant de la cavité originale des reliefs restitués dans les moindres détails et des peintures polychromes exécutées comme il y a 17 000 ans avec des colorants naturels. Déjeuner à l'hôtel, après-midi libre et soirée animée.

**Jour 7. A LA DECOUVERTE DU PÉRIGORD NOIR**

Matinée libre- Déjeuner à l'hôtel, puis nous partirons à la découverte du Périgord secret comme l'Abbaye de ST Amand de Coly, Archignac, St Génies, St Crepin et Carluet. Dîner et logement. Soirée avec animation.

**Jour 8. L'HEURE DES «AU REVOIR»**

Départ après le petit déjeuner à la rencontre d'un éleveur de canards. Visite de la ferme d'élevage, démonstration de gavage et dégustation de leurs produits. déjeuner à l'hôtel puis départ vers Châteauroux, pour notre étape du soir (mêmes recommandations que le premier soir : vous munir d'un petit sac avec votre nécessaire de toilette pour la nuit).

**Jour 9.**

Continuation de notre retour vers notre région. Déjeuner libre en cours de route et arrivée en soirée.

**NOTRE PRIX COMPREND :** Le transport en car de luxe 4\* - La pension complète sauf le repas de midi le 1er et dernier jour - La boisson à table - Les excursions décrites au programme. Un guide sur place.

**NOTRE PRIX NE COMPREND PAS :** les assurances annulation et assistance - Les pourboires d'usage - Les dépenses d'ordre personnel. La liste n'est pas exhaustive.

Renseignements et inscriptions : Siège social : 061 /22.30.06

Raymond Wanlin

Conditions et descriptif du tarif : cf. rubrique « voyages en autocar » p. 37





DU 20 AU 26 OCTOBRE 2016

1.372 €

PLUS QUE 4 CABINES !



PRIX PAR PERSONNE EN CHAMBRE DOUBLE - CABINE PONT INTERMEDIAIRE : 1.372 €

**Jour 1.** Prise en charge à LIEGE-GUILLEMINS 6 h.10 - NAMUR GARE 7 h.10 - LIBRAMONT GARE 8 h.30 (pour les personnes venant de Arlon et Habay-la-Neuve, un service de navette sera organisé entre Arlon et Libramont tant à l'aller qu'au retour). Nous nous dirigerons ensuite vers CHATELLERAULT, avec un arrêt à Noirfontaine pour prendre un café et un croissant (offert par l'ALC), terminus de notre première étape.

#### **Jour 2. Poitiers - Bordeaux**

Après le petit déjeuner, direction Niort pour la visite des « MARAIS DU POITEVIN ». Après notre déjeuner, nous rejoindrons Bordeaux pour notre embarquement entre 18 h et 19 h. Cocktail de bienvenue et présentation de l'équipage. Dîner à bord suivi d'une soirée d'accueil.

#### **Jour 3. Bordeaux-Pauillac-Le Médoc**

Pension complète à bord. Départ matinal en croisière. Nous descendrons la Garonne et emprunterons la Gironde, nous longerons l'île Cazeau et celle de Patiras avant d'atteindre Pauillac vers midi. Après-midi, excursion à la découverte du Médoc, un terroir de prestige. Soirée de l'équipage. Escale de nuit.

#### **Jour 4. Pauillac - Blaye - Bourg ou Libourne**

Pension complète à bord. Départ matinal vers Blaye, dont l'argument le plus sûr est sans conteste la citadelle Vauban. Excursion : la route de la corniche. Puis croisière vers Bourg ou Libourne. Soirée de gala à bord. Escale de nuit.

#### **Jour 5. Bourg ou Libourne - Saint-Emilion - Bordeaux**

Pension complète à bord. Excursion à Saint-Emilion. Petite cité médiévale inscrite au patrimoine mondial de l'humanité par l'Unesco qui jouit d'une renommée internationale par la qualité de ses vins. Navigation vers Bordeaux. Visite guidée facultative de Bordeaux illuminée. Escale de nuit.

#### **Jour 6. Bordeaux**

Petit déjeuner buffet à bord. Après le débarquement vers 9 h. 00, nous rejoindrons les environs de Poitiers pour notre repas de midi puis AMBOISE pour la visite du CHATEAU. Ensuite nous continuerons notre route pour notre étape du soir qui sera TOURS, ancienne capitale du Royaume de France.

#### **Jour 7.**

Après le petit déjeuner, nous prendrons le chemin du retour pour arriver à Liège en début de soirée.

Pour une réussite optimale de la croisière, l'organisation des excursions peut être modifiée en fonction de la marée.

ATTENTION : LES EXCURSIONS SERONT EFFECTUEES PAR CROISI EUROPE ET NON PAR NOTRE CAR. LES PERSONNES QUI NE DESIRENT PAS EFFECTUER LES EXCURSIONS DOIVENT LE NOTIFIER AU MOMENT DE LEUR INSCRIPTION !

PRIX : CABINE PONT SUPERIEUR : 1382 €  
CABINE PONT INTERMEDIAIRE : 1372 €  
CABINE SUITE : 1482 €  
CABINE INDIVIDUELLE : 1534 €



**Ce prix comprend :** Le transport en car de Luxe 4\* - jour 1, 2, 6, 7, la pension complète boisson incluse du repas du soir du jour 1 au petit déjeuner du jour 7, les visites inscrites au programme.

**A bord du bateau de Croisi Europe :** Logement en cabine selon le pont choisi, les boissons au bar (sauf carte des vins et champagne), les animations à bord, la soirée de bienvenue, la soirée de l'équipage, le repas de gala.

**Ce prix ne comprend pas :** Le repas de midi du jour 1 et du dernier jour, les boissons figurant sur la carte des vins, les boissons prises pendant les repas lors des excursions ou des transferts, ainsi que le Champagne au bar - l'assurance annulation/bagages - les acheminements - les dépenses personnelles.





## Forfait EXCURSIONS - BOQ - 2016

|                               | EXC_BOQ      |              |
|-------------------------------|--------------|--------------|
|                               | PRIX         | PRIX A BORD  |
| PAUILLAC et le MEDOC          | 47 €         | 56 €         |
| BLAYE et route de la corniche | 30 €         | 36 €         |
| SAINT EMILION et dégustation  | 45 €         | 54 €         |
| BORDEAUX illuminée            | 34 €         | 41 €         |
| <b>Prix du forfait</b>        | <b>156 €</b> | <b>187 €</b> |

### CROISI +

BOISSONS INCLUSES aux repas et au bar  
Cuisine française raffinée  
Dîner et soirée de gala - Cocktail de bienvenue

Zone Wifi gratuite disponible au salon bar  
Système audiophone pendant les excursions

Présentation du commandant et de son équipage  
Spectacle de l'équipage - Animation à bord

Assurance assistance/rapatriement - Taxes portuaires incluses

Le bateau navigue jusqu'à l'estuaire de la Gironde  
3 fleuves : Gironde, Dordogne et Garonne  
Pionnier du fleuve

Découverte du plus vaste vignoble AOC du monde

Dans le secret des grands noms  
Pauillac et le Médoc, des châteaux prestigieux  
Blaye, cité Vauban



**Renseignements et inscriptions** : Siège social : 061 /22.30.06

Raymond Wanlin

Conditions et descriptif du tarif : cf. rubrique « voyages en autocar » p. 37

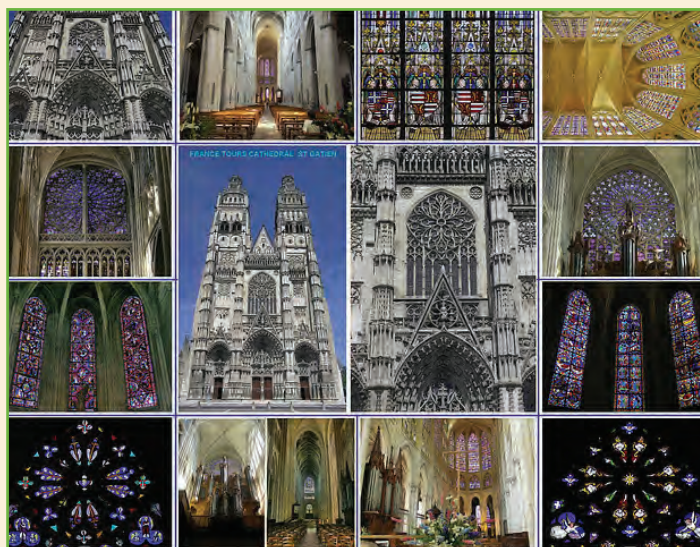





3 ET 4 DÉCEMBRE 2016

192 €



PRIX PAR PERSONNE EN CHAMBRE DOUBLE, TRIPLE : 192 € - SUPPLÉMENT SINGLE : 30 €

## KAYSERSBERG - MUNSTER - STRASBOURG

**Hôtel ROESS (\*\*\*)**, route du linge à 68140 Hodrod

*Toutes les chambres avec bain ou douche et WC  
+ vue sur la vallée*



**Attention: une seule chambre single !**

Le prix comprend : le voyage en car, le séjour demi-pension, l'entrée à la dégustation

Non compris : les assurances, les boissons et le pourboire du chauffeur...

### Notre Programme :

#### Jour 1 :

- Départ en car de Seraing, Liège Guillemains, Andenne, Namur, Libramont et Arlon.
- Arrivée vers 13 h 00 à Kayserberg
- Temps libre de midi
- Départ pour une dégustation (avec possibilité d'achats) dans une cave à vin.
- Départ pour Munster marché local
- Transfert vers l'hôtel Roess \*\* situé près de Munster.
- Installation, repas 4 services (entrée, plat, fromage, dessert) et logement.

#### Jour 2 :

- Après le petit déjeuner, départ pour le Marché de Noël de Strasbourg - Temps libre. Puis retour vers la Belgique.



Renseignements et inscriptions : Francis GENICOT  
Tél. : 085/82.76.39 ou 0496/46.39.14 - alc.genicot.francis@gmail.com  
Siège social : 061 /22.30.06

Conditions et descriptif du tarif : cf. rubrique « voyages en autocar » p. 37





## LE NOUVEL AN 2016-2017 - DU 29/12/2016 AU 01/01/2017

620 €

2017



PRIX PAR PERSONNE EN CHAMBRE DOUBLE : 620 € - SUPPLÉMENT SINGLE : 75 €

*Pour fêter l'année 2017*

*nous vous proposons notre réveillon traditionnel à Haguenau : porte d'entrée d'Alsace du Nord, à la lisière de la "forêt sainte", la plus grande forêt d'Alsace, à 35 kms au nord de Strasbourg et près de Soufflenheim, la capitale de la poterie.*

Le 29 décembre : Départ de Liège, circuit N° 2, en direction de Arlon, arrêt petit déjeuner libre, puis à travers la Lorraine, arrivée à Nancy pour le déjeuner sur la Place Stanislas. Continuation par Lunéville, Saverne et installation à l'hôtel Europe Hôtel à Haguenau. Dîner et logement.

Le 30 décembre : départ vers Strasbourg, pour profiter du dernier jour du Marché de Noël qui donne l'occasion de flâner et peut-être de faire quelques achats. Déjeuner sur la Place Kleber et possibilité d'agréables promenades vers le quartier de la cathédrale ou la Petite France. Retour en fin d'après midi à l'hôtel pour le dîner et logement.

Le 31 décembre : Après le petit déjeuner départ vers Cleebourg pour y visiter la cave vinicole. Créée en 1946, elle regroupe 195 viticulteurs de la ville et de ses environs. Les cépages sont ici les mêmes que ceux connus dans le reste de l'Alsace et nous les retrouverons avec plaisir lors de la visite et de la dégustation qui suivra la projection d'un diaporama. Retour à l'hôtel pour le repas du midi. L'après midi départ pour Soufflenheim où nous avons rendez-vous avec un potier qui nous fera visiter son atelier et nous fera une démonstration de "son art". Retour à l'hôtel pour les préparatifs du réveillon qui commencera par un apéritif, se continuera par un repas de gala (menu de 2015 en exemple) animé par Thierry Buchel et pourra se terminer au gré de chacun.

Le 1<sup>er</sup> Janvier : Réveil selon son humeur, possibilité de prendre un café ou un petit déjeuner qui pourra être suivi dans le courant de la matinée par un brunch... Départ en tout début d'après midi pour le retour vers la Belgique.

**Menu de Gala Saint Sylvestre 2015 - Animé par Thierry Buchel***Amuse-bouche du chef**Coupe de champagne**Salade tiède de Homard aux Légumes croquants, Vinaigrette à la Mange  
Escalope de Foie Gras Poêlée, Pommes braisées au Cidre**Sorbet aux fines Bulles**Filet de Bœuf Cuit Entier, Petit feuilleté aux Morilles Croustillant de Saint  
Nectaire aux Oignons Confits**Demi-sphère Chocolatée aux fruits de la Passion**Coupe de champagne****Boissons comprises pendant le repas***

Remise de 25 € réservation rapide avant le 30 septembre 2016

**Ce prix comprend le transport en autocar 4\*, la pension complète du déjeuner du premier jour au Brunch du dernier jour, boisson comprise, les visites notées au programme.**

**Il ne comprend pas les pourboires d'usage, les assurances, les dépenses d'ordre personnel.**

**ATTENTION : Seulement 17 chambres obtenues, inscrivez-vous donc rapidement en versant la somme de 50 € par personne et en indiquant la mention V.1688**

Renseignements et inscriptions : Siège social : 061 /22.30.06

Raymond Wanlin

Conditions et descriptif du tarif : cf. rubrique « voyages en autocar » p. 37



## LE NOUVEL AN 2016 - 2017 - du 31 décembre au 1<sup>er</sup> janvier

620 €

# 2017



**PRIX PAR PERSONNE EN CHAMBRE DOUBLE : 190 € - SUPPLÉMENT SINGLE : 25 €**

*Depuis de nombreuses années, notre amicale se rend dans cet hôtel doté de chambres fonctionnelles et d'un bar-salon pour fêter la St Sylvestre. Il constitue un lieu de séjour idéal au cœur des Ardennes belges. Cet hôtel propose des chambres décorées avec goût. Pour plus de confort, les chambres exécutives ont été récemment rénovées. Des chambres spéciales sont disponibles pour les personnes à mobilité réduite. Le restaurant de l'hôtel, Le Jardin du Luxembourg, sert des plats raffinés et variés. Le brunch qui est servi le jour de l'an est "légendaire". Si vous souhaitez déguster une collation ou prendre un verre, le bar de l'hôtel est un excellent choix. L'hôtel se trouve à la périphérie de la ville, à 130 km de Liège et à seulement 30 km de Luxembourg, le rendant facilement accessible. L'hôtel propose une connexion Wifi gratuite.*

### Notre programme :

L'arrivée à Arlon est prévue vers 12 h 00 pour la prise de possession des chambres.

Le repas de midi est servi à 13 h 00 où nous dégusterons du Mignon de porc sauce « Grand-mère » accompagné d'un verre de vin rouge ou blanc.

Dans le courant de l'après-midi, nous irons au Luxembourg où nous trouverons la possibilité d'effectuer les achats rituels.

Retour à l'hôtel aux environs de 17 h 30 afin de nous préparer au **Réveillon de la St Sylvestre**.

A partir de **19 h 30**, nous vous attendons au 1<sup>er</sup> étage pour le placement aux tables suivant les affinités ou les demandes des convives.

Après les échanges de vœux et baisers et une finale à votre volonté, un repos bien mérité de durée liée à votre condition physique, nous vous invitons au Brunch du 1<sup>er</sup> Janvier où il vous est proposé un buffet froid avec des croissants, petits pains au chocolat, pistolets, café, thé, jus d'orange, yaourt blanc, fromage, charcuteries et salade de fruits ; un buffet chaud où vous aurez le choix entre poissons et viandes. Le tout pouvant être arrosé de vin blanc ou rouge et même de mousseux.

Après les échanges de vœux et baisers et une finale à votre volonté, un repos bien mérité, de durée liée à votre condition physique, nous vous invitons au Brunch du 1<sup>er</sup> Janvier.

### Il vous est proposé :

En plat froid : des croissants, petits pains au chocolat, pistolets, café, thé, jus d'orange, yaourt blanc, fromage, charcuteries et salade de fruits.

En plat chaud : vous aurez le choix entre poissons et viandes.

Le tout peut être arrosé de vin blanc ou rouge et même de mousseux.

### Menu de la Saint Sylvestre

Coupe de mousseux  
et amuse bouche

Chiffonnade de jambon fumé  
aux agrumes

Cassolette de Scampis au Peket

Sorbet Citron vert au Limoncello

Ragout de marcassin

Buffet de fromages et salade folle

Dessert de l'an neuf- Café et Macarons

Eaux et softs drink à volonté

Vins blanc et rouge à volonté  
jusqu'au fromage

Coupe de mousseux  
avec le dessert



Pour les clients en voiture, les chambres doivent être libérées à 12 h.

### Prix par personne venant en car :

Chambre double : 190 €, Chambre triple : 165 €, Single : 215 €

### Prix par personne en voiture :

Chambre double : 175 €, Chambre triple : 150 €, Single : 200 €.

**Le nombre de chambres étant limité, il est recommandé d'effectuer une réservation au plus tôt en versant un acompte de 50 €/pp au compte : BE 55 3400 8916 3044 de l'ALC avec la mention V. 1699.**

Renseignements et inscriptions : René Yperman  
YPERMAN René : 04/252.23.51 ou 0499/41.86.81  
reneyperman@skynet.be

Conditions et descriptif du tarif : cf. rubrique « voyages en autocar » p. 37





DU 11 AU 20 MARS 2017

610 €



**PRIX PAR PERSONNE EN CHAMBRE DOUBLE : 610 € - SUPPLÉMENT SINGLE : 145 €**

En toutes saisons et en particulier à la fin de l'hiver, la Costa Brava offre une destination au climat tempéré, à l'ensoleillement agréable et à l'ambiance bon enfant.

Situé à 100 kms de la frontière française, entre Tossa de Mar et Blanes, cet ancien port de pêche converti au tourisme accueille des visiteurs toute l'année et nous avons choisi cette période hors vacances scolaires pour la détente et la douceur du climat. En effet sur cette côte de la province de Gironne, dans la partie nord de la Catalogne, la température diurne peut atteindre 18/20°, avec parfois des nuits fraîches. La Méditerranée, mer chaude même en hiver, œuvre beaucoup pour la douceur du climat.

L'hôtel Gran Hôtel Don Juan\*\*\* est situé au sud de la grande plage de Lloret de Mar, à 400 mètres de la mer, dans un quartier relativement calme et à 800 mètres du centre qui attire toute la jeunesse en période de vacances avec ses bars et ses boîtes de nuit.

Avec un personnel parlant pour la plupart français, il possède une réception ouverte 24 h/24 h, un bar cafétéria, une salle de TV attenante, une salle de jeux, une piscine intérieure chauffée, des chambres avec salle de bain complète avec chauffage, air conditionné, TV, balcon.

Il propose des animations quotidiennes, un piano bar... le petit déjeuner et les repas sous forme de buffets.



Ce prix comprend le transport en car de Luxe avec une étape à l'aller et au retour à Mâcon ( hôtel Ibis Mâcon-Sud) en 1/2 pension avec boisson, le séjour en pension complète avec la boisson, 1 pot d'accueil à l'arrivée.

Il ne comprend pas : le repas de midi du premier et deuxième jour, ainsi que de l'avant dernier et dernier jour.

Diverses excursions seront proposées sur place.

**LE PLUS DU VOYAGE :** un voyage en autocar 4\* avec étape à l'aller et au retour pour le confort du trajet. Sur place, un hôtel 3\* en pension complète avec boisson, le tout à un prix très compétitif.

Renseignements et inscriptions : Siège social : 061 /22.30.06

Raymond Wanlin

Conditions et descriptif du tarif : cf. rubrique « voyages en autocar » p. 37





DU 7 AU 10 AVRIL 2017

480 €

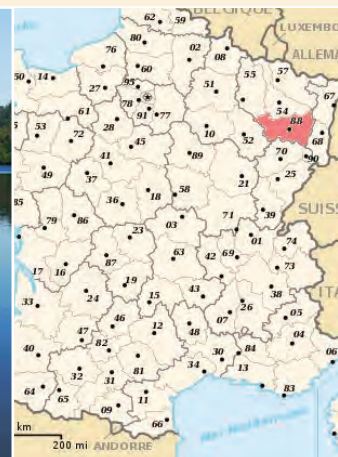
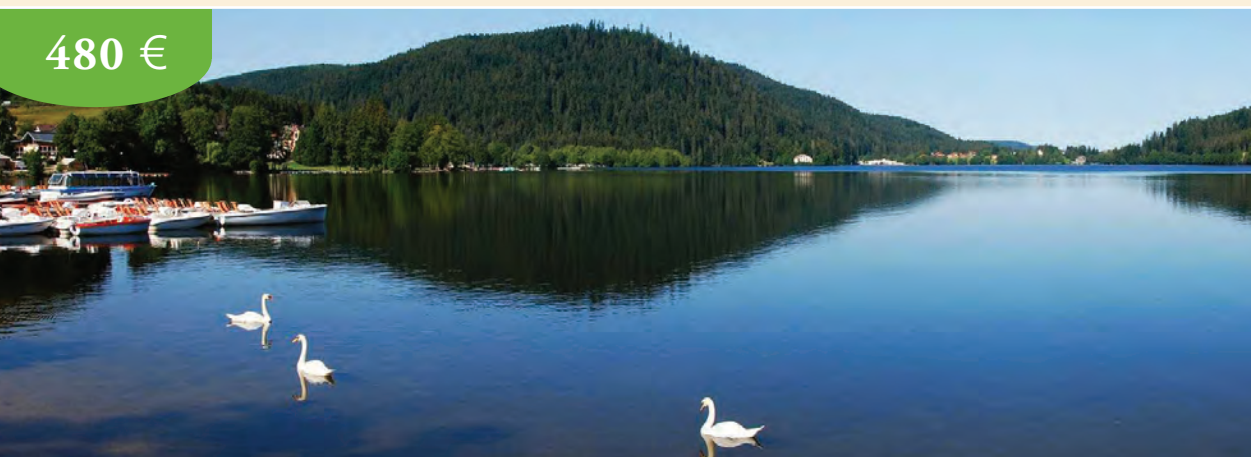

PRIX PAR PERSONNE EN CHAMBRE DOUBLE : 480 € - SUPPLÉMENT SINGLE : 55 €

## Fête des jonquilles à Gérardmer et « Paradis des sources »

Cette fête n'a lieu que tous les 2 ans, au mois pendant lequel les vallées vosgiennes se parent de couleur jaune annonçant le printemps. La conception et la décoration des chars prend six mois et dans les derniers jours le « piquage » nécessite plus de 300.000 jonquilles par char. Ce corso attire plusieurs milliers de personnes venant de partout de France et de Belgique. A noter que les places dans le car seront attribuées selon l'ordre de réception des inscriptions et de l'acompte.



### Notre programme :

1<sup>er</sup> jour : prise en charge : garage Dizier : 6.10 h - à Liège-Guillemins : 6.30 h - Namur gare : 7.45 h - Libramont gare 9.00 h - AC Sterpenich : 9.35 h . Nous nous dirigerons ensuite vers Gresswiller pour notre repas de midi, Après le repas nous irons à Colmar avec promenade dans le quartier de la petite Venise, visite guidée et shopping, ensuite logement et repas du soir chez notre ami Marcel.

2<sup>e</sup> jour : Départ pour RIQUEWIHR. (avec visite guidée et temps libre). Nous nous dirigerons ensuite vers le « PARADIS DES SOURCES » pour notre repas de midi avec spectacle de music hall. Ensuite retour à notre hotel pour le repas du soir .

3<sup>e</sup> jour : Départ après le petit déjeuner pour Gérardmer où se déroulera notre journée « CORSO JONQUILLES » que vous pourrez admirer depuis les tribunes.

Retour en soirée chez notre ami Marcel pour le dîner.

4<sup>e</sup> jour : Après le petit déjeuner, remontée de la Haute vallée de la Bruche et escapade en Pays welsch, nous visiterons les confitures de Climont et une distillerie artisanale à Steige où 70 alcools vous seront proposés, visite et dégustation ; nous retournerons ensuite chez notre ami Marcel pour le repas de midi, nous prendrons ensuite congé de celui-ci et regagnerons notre ville de Liège.



le prix comprend : Le transport en car – l'entrée en tribune du corso-la pension complète avec boissons - la visite et les entrées des différents sites.

le prix ne comprend pas : l'assurance annulation – l'assurance assistance - les dépenses personnelles - les pourboires chauffeur, guide, personnel hôtel , etc (10 € par personne).

Remise de 20 € réservation rapide avant le 30 septembre 2016

Renseignements et inscriptions : Siège social : 061 /22.30.06

André Constant : 04/365.92.40 ou 0475/32.25.83 - constant.andre@skynet.be

Conditions et descriptif du tarif : cf. rubrique « voyages en autocar » p. 37



DU 28 AVRIL AU 8 MAI 2017

1.650 €



PRIX PAR PERSONNE EN CHAMBRE DOUBLE : 1.650 € - SUPPLÉMENT SINGLE : 350 €

A une nuit en bateau du continent, l'île de Corse nous offre ses paysages somptueux où que nous soyons et pour en profiter pleinement nous vous proposons le tour de l'île par ses routes les plus touristiques, le long de plages au sable fin ou de criques romantiques, en pleine montagne ou dans ses gorges profondes creusées au fil des siècles par ses rivières tumultueuses, dans ses villages centenaires accrochés au flanc des collines ou sa ville blanche au-dessus des falaises ou face à son site maritime classé au patrimoine mondial de l'UNESCO.

Jour 1. Départ de Liège en direction de Lyon, avec points d'embarquement à Liège-Guillemins, Namur-gare, Libramont-gare, Ac Sterpenich pour l'étape en 1/2 pension.

Jour 2. Continuation vers Marseille (ou Toulon selon les bateaux) avec déjeuner à Avignon. Embarquement et traversée maritime avec cabines confortables. Dîner et petit déjeuner du lendemain à bord.

Jour 3. Accueil à Bastia par notre guide qui nous accompagnera tout le séjour. Départ pour le Petit Cap : cette péninsule au nord de l'île avec ses marines, criques et petits ports de pêche. Déjeuner à Patrimonio puis St-Florent: le St-Tropez corse. Par le désert des Agriates, direction Corte : centre historique de l'île. Visite de la ville en petit train et installation à l'hôtel.

Jour 4. Par la vallée du Tavignagno et la côte des Nacres arrivée à Bonifacio "la blanche" dont la vieille ville construite sur un éperon rocheux domine la mer d'un côté et la marina de l'autre blottie au fond d'une anse étroite. Montée dans la ville en petit train, déjeuner. L'après-midi, si le temps le permet, visite en bateau du port, des grottes, des falaises et criques visibles seulement en bateau. En soirée installation à l'hôtel pour 2 nuits à Porto Vecchio.

Jour 5. Matinée libre pour une promenade et visite de la ville, 1ère ville touristique de Corse, déjeuner à l'hôtel et départ pour les aiguilles de Bavella, dressées vers le ciel (1240 m) en passant par Zonza, l'Alta Rocca, lieu de transhumance et retour à Porto Vecchio par la vallée de Solenzara. Soirée chants corses à l'hôtel.

Jour 6. Départ pour Ajaccio via Sartène, non sans avoir vu le lion de Roccapiña. Après le déjeuner tour de ville d'Ajaccio " la cité impériale", la route des Sanguinaires, puis continuation vers Por-

to via Sagone, la forêt d'Aitone, Evisa et les gorges de la Spelunca. Installation à l'hôtel pour 2 nuits.

Jour 7. Journée libre à Porto pour la promenade le long de la plage, découvrir le site, la tour génoise, le petit port. Déjeuner puis possibilité de faire l'excursion en bateau pour admirer les Calanches et découvrir la réserve de Scandola classée au patrimoine mondial de l'UNESCO. (si le temps le permet, en option)

Jour 8. Départ pour le Niolu et après le déjeuner arrivée à Calvi. La cité, longtemps restée fidèle au Génois, se vante également d'être la ville natale de Christophe Colomb. Temps libre pour la visite de la ville. En fin d'après-midi installation à l'hôtel à Algajola.

Jour 9. Départ pour Pigna : le village des artisans, Aregno : le village des orangers, St Antonio construit en nid d'aigle sur un éperon rocheux, le plus vieux village de Corse. Déjeuner en bord de mer puis direction Bastia. Temps libre avant l'embarquement selon les horaires du bateau.

Jour 10. Après une traversée de nuit, arrivée à Marseille (ou Toulon). Trajet vers Pont St Esprit pour le déjeuner. Puis Mâcon, pour la 1/2 pension.

Jour 11. Continuation de notre trajet vers Liège.

**Ce prix comprend le transport en autocar 4\*, le circuit en pension complète avec boisson, du repas du soir du premier jour au petit déjeuner du dernier jour, le café le midi, l'accompagnateur en Corse et les visites prévues au programme. Il ne comprend pas les assurances annulation et rapatriement (obligatoires pour la Corse), les dépenses d'ordre personnel et les pourboires (à cet effet l'accompagnateur récoltera la somme de 25 € qu'il distribuera équitablement entre chauffeur, guide et personnel hôtelier), l'excursion en bateau à Porto.**

**Remise de 25 € réservation rapide avant le 30 septembre 2016**

*Prenez option en versant la somme de 50 € par personne avec la mention V. 1743, les premiers inscrits seront les mieux servis !*

**Renseignements et inscriptions :** Siège social : 061 /22.30.06

Raymond Wanlin

Conditions et descriptif du tarif : cf. rubrique « voyages en autocar » p. 37



DU 1<sup>er</sup> AU 9 JUIN 2017

1.245 €



PRIX PAR PERSONNE EN CHAMBRE DOUBLE : 1.245 € - SUPPLÉMENT SINGLE : 190 €

Selon une des nombreuses définitions, le Pays basque ou Euskal Herria ( soit le pays de la langue basque) est un territoire de tradition, de culture et d'histoire du peuple basque qui s'étend de l'Adour à l'Ebre à cheval sur l'extrémité occidentale de la chaîne des Pyrénées et qui est baignée par le Golfe de Gascogne... c'est cette belle région « de caractère » que nous allons découvrir.

Jour 1. Départ de Liège, puis Namur, St Ghislain en direction de Poitiers pour l'étape en 1/2 pension avec les arrêts prévus pour le petit déjeuner et le repas de midi libres.

Jour 2. Départ en direction de Bordeaux en traversant le Poitou - Charente. Déjeuner près de Bordeaux-Le Lac. Continuation de notre itinéraire à travers les Landes vers Biarritz. Temps libre pour y respirer l'air de cette station vouée au Surf grâce à sa grande plage, avec ses villas, son palais souhaitée par Eugénie de Montijo qui a « lancé cette station » en la mettant à la mode... Puis St Jean de Luz. Installation à l'hôtel, pot d'accueil, dîner et logement.

Jour 3. Départ pour Bayonne ancien camp romain fortifié, au confluent de La Nive et de l'Adour. Balade dans le centre historique : la cathédrale Ste Marie aux deux flèches, le cloître, les vieilles ruelles pavées -lieu d'origine du chocolat - la promenade des quais, le théâtre, ... Temps libre puis visite d'un saloir à jambons avec dégustation. Après le déjeuner, départ pour Espelette connu pour son piment rouge, qui sèche en guirlandes aux façades des maisons : Village haut en couleur et en saveur. Visite d'une chocolaterie afin de connaître l'histoire du chocolat au Pays Basque et dégustation de chocolats aux épices, au piment et autres spécialités... Retour à l'hôtel en passant par Ainhoa classé parmi les plus beaux villages de France. Dîner et logement.

Jour 4. Départ pour Saint-Jean-Pied-de-Port, ancienne étape des pèlerins sur la route de Compostelle et classé au patrimoine mondial par l'UNESCO : la citadelle, la rue d'Espagne, les anciens maisons de grès rose du 17 et 18<sup>e</sup> siècle. Déjeuner puis Cambolles-Bains, station thermale au climat exceptionnellement doux où Edmond Rostand fit construire une demeure de style basque, véritable chef d'œuvre de pierres et de verdure. Visite et promenade dans les jardins et retour à l'hôtel pour le dîner et le logement.

Jour 5. Départ pour le massif de La Rhune, montagne emblématique du Pays Basque. Ascension en petit train à crémaillère jusqu'au sommet espagnol (905 m) à travers une nature préservée où paissent les troupeaux de brebis et les pottoks (petits chevaux sauvages). Panorama\*\*\* sur la vallée de la Nivelle, l'Espagne, les Pyrénées. Déjeuner et visite du village de Sare puis des

grottes : 1h en son et lumières pour découvrir la géologie atypique d'une grotte et d'un habitat préhistoriques ainsi que les origines et la mythologie du peuple basque. Dîner et logement à l'hôtel.

Jour 6. Matinée libre permettant de profiter des jardins de l'hôtel ou de la piscine. Déjeuner puis visite de St-Jean-de-Luz, port de pêche aux thoniers colorés et étape du roi soleil pour son mariage avec Marie-Thérèse d'Espagne : la place Louis XIV, la maison Lohobiague, le pavillon de l'Infante, l'église au retable somptueux, les ruelles piétonnières du centre historique, la plage et sa jetée. Temps libre. Dîner et logement à l'hôtel - soirée "chants basques".

Jour 7. Départ pour Saint-Sébastien (Donostia, en basque) ancien lieu de rendez-vous de la noblesse ibérique devenu l'une des stations les plus animées d'Espagne. Visite des vieux quartiers du centre-ville, la plaza mayor, la baie de la Concha, en forme de coquille Saint-Jacques, montée au sommet du Monte Igueldo pour découvrir toute la ville à nos pieds, puis départ pour Usurbil pour le déjeuner dans une cidrerie basque. Retour à St-Jean-de-Luz en passant par Fontarrabie vieille ville fortifiée, à la frontière française, construite sur un éperon rocheux surplombant l'estuaire de la Bidassoa. Dîner et logement.

Jour 8. Départ en prenant la direction de Bordeaux au travers des Landes. Déjeuner puis continuation vers Poitiers pour l'étape en 1/2 pension.

Jour 9. Continuation du voyage en direction de la Belgique avec divers arrêts de confort et pour le déjeuner libre. Arrivée en début de soirée.

**Ce prix comprend : le transport en autocar 4\*, la pension complète du dîner du jour 1 au petit-déjeuner du jour 9 avec boisson, l'accompagnement par une guide locale pendant notre séjour, les visites inscrites au programme.**

**Il ne comprend pas : les assurances, les dépenses d'ordre personnel, les pourboires.**

Remise de 25,00 € pour inscription avant le 30 septembre 2016

Prenez option en versant 50,00 € par personne avec la mention V. 1760. L'acompte ne vous sera réclamé que 4 mois avant le départ.

Renseignements et inscriptions : Georges Isard

Tél. : 019/32.54.82 - georges.isard@skynet.be

ou Siège social : 061/22.30.06

Conditions et descriptif du tarif : cf. rubrique « voyages en autocar » p. 37



DU 29 JUIN AU 03 JUILLET 2017 -

1.220 €



PRIX PAR PERSONNE EN CHAMBRE DOUBLE : 1.220 € - Attention : dates et programme sous réserve !

**Etant donné le succès de cette croisière (le bateau est déjà complet depuis Février ..!!!) inscriptions entre le 1<sup>er</sup> Mai et le 2 Octobre 2016" .... ( si des places se débloquent !! ).**

## Le Rhin en Flammes

### Spectacle féérique au fil de l'eau dans la vallée du Rhin romantique

Jour 1. Prise en charge selon le circuit n°2, ensuite direction Nancy pour un déjeuner libre. Puis vers Strasbourg pour embarquement à la gare fluviale e bateau de Croisi Europ à 18 h 00. Présentation de l'équipage et cocktail de bienvenue. Dîner à bord. Départ en croisière.

#### Jour 2. RÜDESHEIM

Pension complète à bord. Navigation vers les villes de Lauterbourg, Spire, Mayence. Arrivée à Rudesheim. Temps libre ou excursion facultative : tour en petit train touristique, arrêt dans une cave et dégustation de vins puis visite du musée de la musique mécanique. Le soir, la fameuse Drosselgasse vous attend avec ses nombreuses guinguettes et orchestres.

#### Jour 3. RÜDESHEIM - KOBLENZ (Le Rhin en Flammes)

Pension complète à bord. Croisière vers Coblenz sur le plus belle partie du Rhin romantique. Vous pourrez apercevoir de nombreux châteaux situés dans les vignobles réputés ainsi que le célèbre rocher de la Lorelei. Découverte de la vieille ville en compagnie de notre animatrice. En soirée navigation vers Trechtingshausen : vous assistez au spectacle féérique et unique du Rhin romantique en flammes, créant une atmosphère irréelle et majestueuse. Escale de nuit à Rudesheim.

#### Jour 4. RÜDESHEIM - MANNHEIM

Pension complète à bord. Départ tôt le matin et remontée du Rhin jusqu'à Mannheim. Excursion facultative à Heidelberg, ville aux multiples facettes qui dispose d'une situation exceptionnelle sur

le Neckar et aux contreforts du massif de l'Odenwald. Soirée de gala. Navigation vers Strasbourg.

Jour 5. Petit déjeuner buffet à bord. Arrivée à Strasbourg vers 9 h. où nous rejoindrons notre car pour rentrer dans nos villes avec un arrêt facultatif pour une petite restauration (libre).



le transport aller et retour en car jusque Strasbourg, la croisière en pension complète depuis le dîner du jour 1 au petit déjeuner du jour 5, les boissons incluses comme l'eau, le vin, la bière, les jus de fruits à discrétion et un café lors des repas pris à bord du bateau, ainsi que les boissons au bar (sauf champagne et carte des vins), le logement en cabine double climatisée avec douche et WC, l'animation, l'assistance d'une animatrice à bord du bateau, le cocktail de bienvenue, la soirée de gala, l'assurance assistance/rapatriement pour le séjour à bord, les taxes portuaires et les excursions prévues.

Ne comprend pas : l'assurance annulation - les dépenses personnelles - les pourboires ; à cet effet, il sera récolté la somme de 10 € par personne pour être distribuée équitablement.

*Formalités : carte nationale d'identité ou passeport en cours de validité obligatoire.*

Prix : 1.220 €

Supplément pont intermédiaire : 105 €

Supplément cabine individuelle : 260 €

Renseignements et inscriptions : Siège social : 061 /22.30.06

Raymond Wanlin

Conditions et descriptif du tarif : cf. rubrique « voyages en autocar » p. 37





DU 18 AU 26 JUILLET 2017

1.210 €



**PRIX PAR PERSONNE EN CHAMBRE DOUBLE : 1.210 € - SUPPLÉMENT SINGLE : 170 €**

Jour 1. Départ de Liège, circuit N° 3. Petit déjeuner et déjeuner en cours de route et trajet via la Picardie, la Normandie et le "pont de Normandie", Caen, Rennes, Vannes pour arriver au Breizh Hôtel \*\*en début de soirée. Installation dans les chambres, pot d'accueil, dîner et nuit.

Jour 2. Après le petit déjeuner visite d'Auray. Là où les flots marins portent les bateaux à l'intérieur des terres... Puis Sainte Anne d'Auray, grand lieu de pèlerinage breton avec sa basilique qui porte à 80 m la statue de Sainte Anne au flambeau. Visite de l'histoire. Déjeuner à l'hôtel et Carnac : Le circuit des mégalithes, ses alignements, ses tumulus. Erdeven les géants de Kerzerho. Retour par La Trinité-sur-Mer, grand port de voiliers transocéaniques. Arrêt dans une biscuiterie bretonne.

Jour 3. Départ pour le pays Bigouden, Quimper, sa cathédrale Saint-Corentin, ses vieux quartiers. Temps libre. Déjeuner, et continuation vers La pointe du Raz célèbre cap rocheux situé à l'Ouest de la commune de Plogoff. Sa forme de proue s'avancant dans la mer d'Iroise avec une différence de niveau de 72 mètres en fait un des lieux les plus emblématiques des côtes granitiques de la Bretagne. C'est un lieu touristique de notoriété mondiale. Retour par Locronan, un des plus beaux villages de France. Dîner et soirée animée.

Jour 4. Matinée consacrée à la visite de la ville de Vannes, ses remparts élevés à partir du XIII<sup>e</sup> siècle, ses lavoirs et son port (visite guidée en petit train). La ville fut fondée par les Romains en 56 avant JC, les armées de Jules César victorieuses conquièrent toute l'Armorique. Déjeuner à l'hôtel et après midi libre sur Crac'h. soirée animée.

Jour 5. Direction Belle-Île-en-Mer, située à 15 km au sud de Quiberon. C'est la plus grande île bretonne avec 20 km de long sur 8 km de large. Le grand tour de l'île vous fera découvrir les principaux sites et les souvenirs des personnages célèbres qui l'ont fréquentée. La citadelle fortifiée par Vauban garde de ses splendeurs militaires d'importants témoignages. Déjeuner sur l'île et retour à l'hôtel en soirée pour un dîner de fruits de mer.

Jour 6. Matinée de repos à Crac'h. Déjeuner puis départ pour Concarneau, visite de la ville close, la rue Vauban, ses remparts. Traversée du port de pêche et des chantiers navals. Temps libre. Arrêt à Pont-Aven, grande cité de la peinture bretonne et célèbre aussi pour ses galettes « Traou Mad ». Retour pour le dîner.

Jour 7. Départ pour Guérande et la Brière « Le pays Noir et le pays Blanc » Un magnifique regard sur la Roche-Bernard, grand port de la batellerie bretonne au grand passé maritime. La Brière, le 2<sup>e</sup> marais de France. Visite des différents villages de chaumières. Promenade en barque et en calèche dans un milieu mi-terrestre, mi-aquatique. Passage par La Baule, une des plus belles plages d'Europe. Déjeuner dans la région. Guérande, visite de cette ville fortifiée, son abbaye et son orgue légendaire. Retour par le barrage d'Arzal. Dîner Soirée animée.

Jour 8. Départ pour Quiberon, visite de la conserverie « La Belle Iloise » qui vous fera revivre la grande épopée de la pêche au thon et à la sardine. Ensuite découverte de la côte sauvage de Portivy à Port-Maria. Déjeuner à l'hôtel, puis l'après-midi croisière sur le Golfe du Morbihan en longeant la presqu'île de Rhuys, naviguant entre les îles et les forts courants. 1 h 30 d'escale à l'île aux Moines vous permettront de découvrir les différents panoramas du Golfe. Retour par les plages, puis direction les huîtres : visite commentée d'une entreprise ostréicole moderne. Retour en soirée.

Jour 9. Départ matinal pour la journée de retour par le même trajet que l'aller, arrêt déjeuner libre et arrivée à Liège en soirée.

**Notre prix comprend : le transport en car 4\* Luxe, la pension complète du dîner du premier soir au petit déjeuner du dernier jour, une boisson soft incluse, un guide sur place, les excursions et visites décrites au programme.**

**Ne comprend pas : les pourboires d'usage, les assurances annulations et rapatriement, les dépenses d'ordre personnel.**

**Les + du voyage : toutes les nuits dans le même hôtel en pension complète, des soirées avec animation et un repas "fruits de mer" (ou un autre choix pour ceux qui n'en souhaitent pas).**

**Remise de 25 € réservation rapide avant le le 30 septembre 2016**

*Prenez une option en versant 50,00 € par personne avec la mention V. 1775, l'acompte ne vous sera réclamé que 4 mois avant le départ !*

**Renseignements et inscriptions :** Siège social : 061 /22.30.06

André Constant : 04/365.92.40 ou 0475/32.25.83 - constant.andre@skynet.be

*Conditions et descriptif du tarif : cf. rubrique « voyages en autocar » p. 37*



## 1<sup>ère</sup> QUINZAINE DE SEPTEMBRE 2017 - dates à confirmer



### Jersey - Guernese, des îles

**si proches et si britanniques ;  
dépaysement assuré - superbe voyage**

Situé sur la côte septentrionale de la Bretagne, non lieu de la frontière géographique avec la Normandie, St Malo revendique sa dénomination de "Cité des Corsaires" et sa classification parmi les cités les plus visitées de Bretagne. Elle offre à ses visiteurs sa ville "intra-muros" totalement entourée de remparts, à l'intérieur de laquelle les maisons de style malouin nous content l'histoire de cette ville fière qui résista longtemps aux ambitions des rois de France de l'annexer, qui donna naissance à de valeureux marins, tel Jacques Cartier et plus tard Surcouff et qui maintenant conserve cette tradition de cité maritime en animant de grands événements comme la course du Rhum. St Malo, c'est aussi le port de départ vers les Iles Anglo-Normandes que sont en particulier Jersey et Guernese. Situées à 1 h. et 2 h. de la côte bretonne elles sont le but touristique le plus fréquenté grâce à leurs paysages côtiers fait de criques et de rochers granitiques et leurs villes sont faites pour le dépaysement et aussi le shopping.

**Jour 1.** Départ de Liège vers St-Malo, circuit N° 3, en car de grand tourisme 4\* avec les arrêts pour le petit déjeuner, le déjeuner libre. Arrivée à St-Malo en fin d'après-midi, installation à l'hôtel et dîner.

**Jour 2.** Visite de St-Malo intra-muros avec le petit train touristique puis temps libre pour une promenade découverte des remparts, de la cathédrale... Déjeuner. L'après-midi départ vers le Manoir de Limoëlo, propriété de Jacques Cartier qui découvrit le St Laurent en 1534, en passant par les rochers sculptés de Rothéneuf : un chef d'œuvre d'art naïf et la Pointe du Groin : éperon rocheux à l'entrée de la baie du Mont St Michel. Puis en fin d'après-midi visite du musée de l'huître et dégustation.

Retour à St-Malo pour un repas de crêpes bretonnes et logement.

**Jour 3.** Sortie de St-Malo par la superbe "Grand'Porte" pour rejoindre à pied la Gare Maritime du Naye et embarquement sur un bateau rapide de la Cie Condor Ferries pour Guernese. Plateau repas à bord. Visite de l'île en car de tourisme avec un guide local : la ville de St Peter Port où Victor Hugo vécut son exil pendant

15 ans, les petites routes étroites qui nous mènent à des criques cachées surplombées de falaises, Castle Cornet, Little Chapel tout en coquillages et céramiques... puis en fin d'après-midi départ pour St-Hélier, capitale de l'île de Jersey. Transfert en autocar vers l'hôtel, dîner.

**Jour 4.** Temps libre en matinée pour vivre l'animation de St-Hélier, ses rues piétonnes, ses boutiques de souvenirs ou de vêtements, son marché couvert. Déjeuner puis visite de l'île en autocar avec son chauffeur-guide : le village coloré de Gorey dominé par le château Mont-Orgueil, les petites criques et les impressionnantes falaises, la baie de St-Ouen, Ste-Brelade, St-Aubin... Retour au port pour y reprendre le bateau pour le retour à St-Malo. Dîner et logement.

**Jour 5.** Départ pour une visite de la côte bretonne et le Cap Fréhel. Dominant une mer d'émeraude qui a donné son nom à la côte, du haut de ses 70 mètres de falaises de schiste et de grès rose le cap Fréhel nous offre une des plus belles vues de Bretagne. Détour par la plage des Sables-d'Or-les-Pins puis Dinan cité médiévale avec ses remparts du XIII<sup>e</sup>, ses maisons à colombages, ses ruelles, l'église romane de Saint-Sauveur... Déjeuner et visite de la ville en petit train touristique puis temps libre. Retour à St-Malo et dîner.

**Jour 6.** Départ en début de matinée pour la route du retour. Arrêt déjeuner à Honfleur aux portes du Pays d'Auge et de la Côte fleurie célèbre pour l'ensemble formé par le "Vieux Bassin", les pittoresques maisons du quai Sainte-Catherine, la Lieutenance et l'église Saint-Etienne.

Arrivée à Liège en fin de journée.

**Prix : Vu les inconnues au moment de la mise en édition sur les tarifs des traversées, le montant de ce voyage sera communiqué sur demande.**

**Remise de 20 € réservation rapide avant le 30 septembre 2016**

**Renseignements et inscriptions :** Siège social : 061 /22.30.06

Guillaume Lehanse

Tél. : 04/267.36.27 - 0476/67.24.64 - alc.glehanse@gmail.com

Conditions et descriptif du tarif : cf. rubrique « voyages en autocar » p. 37





DU 3 AU 12 OCTOBRE 2017

1.450 €

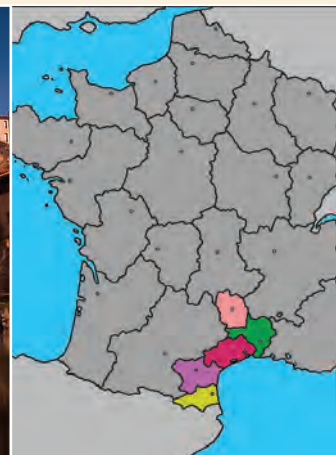

PRIX PAR PERSONNE EN CHAMBRE DOUBLE : 1.450 € - SUPPLÉMENT SINGLE : 270 €

## Au départ de Canet-Plage

Cette découverte du Roussillon, au pied des Pyrénées, parfois appelée "Catalogne française" a un ensoleillement qui persiste 300 jours par an. Cette douceur du climat sera appréciée en ce début d'automne, elle nous permettra de faire de belles découvertes allant du pays cathare aux plages de Méditerranée à une période plus calme offrant encore une certaine animation.

**Jour 1.** Départ de Liège via le circuit N° 2 à destination de Lyon notre première étape. Arrêt pour le petit déjeuner et le repas de midi libres. Arrivée à Lyon en fin d'après-midi.

**Jour 2.** Après le petit déjeuner départ vers Avignon. Arrêt pour le déjeuner avec un peu de temps libre pour flâner dans la cité des Papes. Continuation vers Canet-Plage en passant à proximité de Montpellier, Béziers, Narbonne et en longeant l'Etang de Leucate. Installation à l'hôtel du Port, à proximité de la Mer, pot d'accueil et dîner.

**Jour 3.** Départ pour le circuit des Châteaux Cathares : Depuis le château de Quéribus s'offre un superbe panorama sur le château de Peyrepertuse et Cucugnan. Descente sur Cucugnan village immortalisé par Alphonse Daudet et son célèbre curé où l'on vous contera son l'histoire. Repas de midi à l'auberge de Cucugnan

Après-midi : route vers Peyrepertuse, l'autre château cathare qui domine la plaine, le plus escarpé des châteaux cathares : "la Citadelle du vertige" dressée sur les crêtes des Corbières. Retour à l'hôtel et dîner.

**Jour 4.** Après le petit déjeuner, départ pour la découverte de la Côte Vermeille en Navi voile : un catamaran super-moderne, alliant sécurité et confort, jusqu'à Port-Vendres, puis à bord du petit train touristique, descente sur Collioure, avec ses petits ports et leurs barques catalanes aux couleurs vives, immortalisés par tant d'artistes héritiers du Fauvisme. Promenade par les petites rues pittoresques du vieux village toujours très animé. Déjeuner à Collioure et continuation par la route panoramique, jusqu'à Port-Vendres et ses pêcheurs, puis Banyuls, à la frontière de l'Espagne, et ses coteaux plongeant dans la mer. Visite d'une cave à vin. Retour à l'hôtel et dîner.

**Jour 5.** Départ pour Villefranche-de-Conflent : cité construite en marbre rose, toujours entourée de son enceinte médiévale souvent remaniée notamment par Vauban - puis embarquement dans le train jaune, affectueusement surnommé "le canari", symbole du pays catalan dont la ligne fut dessinée au début du XX<sup>e</sup> et qui avait pour mission de relier le haut plateau au reste du département. Accroché à la montagne, il franchit torrents et viaducs surplombant d'impressionnants précipices.

Repas de midi à Mont-Louis, ville fortifiée. Détour par le site d'Odeillo, dans le Parc Naturel Régional des Pyrénées Catalanes, et son célèbre four solaire et découverte de Font-Romeu, station climatique, et retour par la vallée de la Têt. Retour à l'hôtel et repas du soir.

**Jour 6.** Après le petit déjeuner départ pour Perpignan, préfecture des Pyrénées orientales. Son paysage est marqué par l'impressionnant Pic du Canigou (2784 m.) situé au S.O. de la ville. Promenade dans la ville, la Casa Xanxo, la Cathédrale St-Jean-Baptiste, l'Hôtel de Ville et la Loge de Mer. Temps libre puis retour à l'hôtel pour le repas de midi et temps libre l'après-midi pour profiter de promenades en bord de mer et sur le port de plaisance de Canet Plage. Dîner.

**Jour 7.** Matinée de détente et déjeuner à l'hôtel puis l'après-midi sera consacrée à la découverte de la forteresse de Salses à l'architecture militaire remarquable. En fin d'après-midi visite du parc ostréicole de Leucate suivie d'une dégustation d'huîtres accompagnées d'un verre de vin blanc. Retour à l'hôtel pour le dîner.

**Jour 8.** Départ pour l'abbaye cistercienne Ste-Marie de Fontfroide située dans un vallon du Massif des Corbières, à une quinzaine de kilomètres de Narbonne, dans ce qui est appelé aujourd'hui le Pays Cathare. L'abbaye a traversé les siècles et les époques, chaque grande période laissant des traces dans ses bâtiments. Lieu chargé d'histoire et d'émotions, puis visite du centre historique de Narbonne. Déjeuner aux alentours. L'après-midi agréable promenade au fil de l'eau à la découverte du canal du midi. Retour à l'hôtel et repas du soir.

**Jour 9.** Départ après le petit déjeuner et trajet de retour. Déjeuner à Pont-St-Espirit et continuation du trajet jusqu'à Mâcon pour le dîner et le logement.

**Jour 10.** Continuation de notre trajet de retour. Arrêt pour le repas de midi libre et arrivée en Belgique en fin de journée.

**Ce prix comprend le transport en car 4 \*, la pension complète du dîner du jour 1 au petit déjeuner du jour 10. Les services d'un accompagnateur local, les visites décrites au programme.**

**Il ne comprend pas : les pourboires d'usage, les assurances et dépenses personnelles.**

**Remise de 25 € si réservation rapide avant le 30 septembre 2016 avec la mention V. 1795**

**Renseignements et inscriptions :** Siège social : 061 /22.30.06

Raymond Wanlin

Conditions et descriptif du tarif : cf. rubrique « voyages en autocar » p. 37





DU 8 AU 11 DÉCEMBRE 2017

320 €

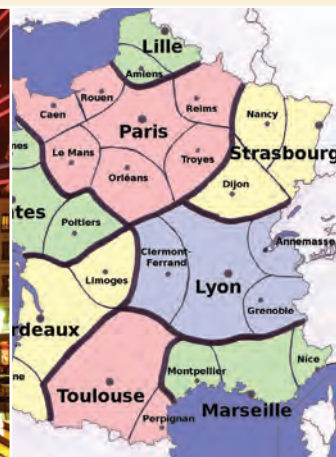

PRIX PAR PERSONNE EN CHAMBRE DOUBLE : 320 € - SUPPLÉMENT SINGLE : 45 €

Depuis le sommet de la célèbre colline de Fourvière sur lequel se trouve la Basilique dédiée à Notre-Dame on découvre toute la ville de Lyon : tout d'abord blottie à ses pieds et limitée par la Saône :

Le "Vieux Lyon", la partie la plus touristique, Médiévale et Renaissance classée dans la liste du patrimoine mondial de l'UNESCO avec en particulier le quartier St-Jean qui tient son nom de sa cathédrale et qui comporte de nombreuses curiosités architecturales en particulier ses nombreuses traboules;

Puis "la presqu'île" dessinée par la Saône et le Rhône et qui s'étire du pied de la colline de la Croix Rousse au confluent de ces deux cours d'eau. C'est le véritable centre ville de Lyon, classé également au patrimoine mondial de l'UNESCO, avec ses avenues haussmanniennes, ses places : place des Terreaux, la fameuse Place Bellecour (une des plus grandes de France), ses monuments : l'Hôtel de Ville, l'Opéra, l'Hôtel-Dieu, le Musée des Beaux-arts et la rue piétonne parmi les plus longues d'Europe : la Rue de la République avec ses banques et ses magasins de luxe ;

Et enfin au delà du Rhône tous les quartiers Est de la ville, sa banlieue et les plaines du Dauphiné.

La fête des lumières, née d'un événement religieux, a pris au fil des années une importance toute particulière. C'est l'occasion pour la ville de magnifier ses monuments, ses artères, ses fontaines, son fleuve, ses collines en offrant aux visiteurs un spectacle grandiose et coloré.

Nous participerons à cette fête pendant toute une journée et une soirée.



Jour 1. Trajet de liège par le circuit N° 2 jusqu'à Mâcon, notre étape pendant 2 nuits, avec les arrêts habituels pour le petit déjeuner et le déjeuner libres. Arrivée à Mâcon en fin de journée. Dîner et logement

Jour 2. Départ pour Lyon, tour d'orientation de la ville depuis la colline de Fourvière jusqu'au centre ville. Déjeuner dans un "bouchon" lyonnais, puis temps libre l'après midi pour découvrir le Vieux Lyon et la Presqu'île à pied - et en soirée pour admirer les spectacles de lumière qui auront lieu dans et sur les différents lieux et monuments cités en introduction. Dîner libre. En fin de soirée retour à Mâcon pour le logement.

Jour 3. Après une bonne nuit de repos et un petit déjeuner retour vers la Belgique avec le déjeuner libre en cours de route. Arrivée en soirée.



**Ce prix comprend :** le transport en autocar de luxe 4\*, le logement avec petit déjeuner à l'hôtel Ibis de Mâcon-Sud, le repas du soir du jour 1, le déjeuner du jour 2, la boisson au cours des repas prévus.

**Il ne comprend pas :** les repas au cours des trajets aller et retour, le repas du soir du jour 2, les pourboires d'usage, les dépenses d'ordre personnel.

**Renseignements et inscriptions :** Siège social : 061 /22.30.06

Raymond Wanlin

Conditions et descriptif du tarif : cf. rubrique « voyages en autocar » p. 37



## Nos destinations pour ce catalogue :

- **V.1697 : Espagne - Lloret de Mar**  
*du 29 octobre au 11 novembre 2016*
- **V.1722 : France - Lourdes**  
*du 9 au 13 février 2017*
- **V.1641 : Espagne - Calella**  
*du 1<sup>er</sup> au 9 avril 2016*
- **V.1791 : Italie - Finale ligure**  
*du 2 au 10 septembre 2017*





DU 29 OCTOBRE AU 6 NOVEMBRE 2016

371 €



A PARTIR DE : 371 €

### Séjour de 8 nuits dans les hôtels Olympic : Park, Garden, Suite

**Lloret de Mar** se trouve en Catalogne à 70 km de Barcelone. C'est une ville très touristique avec de nombreux lieux à visiter.

**Les hôtels** sont situés près de la mer et du centre ville dans un quartier résidentiel et tranquille. Ils vous proposent des chambres modernes avec TV, climatisation, salle de bain /bain-douche.

Ils proposent aussi beaucoup d'activités sportives et bien-être pour tous (salle de sport, tennis, fitness, centre de soins et de massages).



|                                | Olympic Park | Olympic Garden | Olympic Suite |
|--------------------------------|--------------|----------------|---------------|
| Chambre double                 | 371 €        | 388 €          | 417 €         |
| 1° enfant de 2 à 12 ans        | 120 €        | 120 €          | 120 €         |
| 2° enfants de 0 à 12 ans       | 238 €        | 248 €          | 262 €         |
| 3° et 4° personnes + de 12 ans | 310 €        | 325 €          | 348 €         |
| Supplément single              | 180 €        | 194 €          | 208 €         |

(Chambres familiales de 5 personnes sur demande) - NB : les prix sont sujet à changement, renseignez-vous !

LE PRIX COMPREND: 8 jours en pension complète + vin et eau plate à table, l'apéritif de bienvenue, le transfert en car Gérone à Lloret et retour, le repas du premier jour (souper) et dernier jours (sous forme de panier repas). Ainsi qu'une excursion à Rupit avec repas et accompagnateur ALC. Taxe de séjour.

LE PRIX NE COMPREND PAS : Les réservations de trains de Bruxelles ou Lille à Gérone, les dépenses personnelles, les assurances

#### ATTENTION :

- **L'assurance assistance est obligatoire** (fournir photocopie de votre assistance lors de la réservation).
- **Assurance «assistance + annulation» :**  
6 % avec min 20 € par personne.
- **L'assurance «annulation» :**  
4,80 % du prix du séjour avec min 20 € par dossier
- **L'assurance «assistance» uniquement :**  
1,5 €/ jour et par personne.



Renseignements et inscriptions : Francis Genicot  
Tél. : 085/82.76.39 ou 0496/46.39.14 - alc.genicot.francis@gmail.com  
Siège social : 061 /22.30.06





DU 9 AU 13 FÉVRIER 2017

192 €



PRIX EN CHAMBRE DOUBLE : 192 € - SUPPLÉMENT SINGLE : 24 €

### 5 jours/4 nuits en pension complète

Lourdes se situe au pieds des Pyrénées sur les rives du Gave de Pau. Elle est un des plus importants centres de pèlerinages pour les Catholiques. Elle regorge de magnifiques lieux à visiter ainsi dans les alentours.

L'hôtel La Fontaine est un hôtel familial qui possède 27 chambre toutes équipées d'une salle de bain douche, de toilettes et de téléphone. Il est d'ambiance conviviale et chaleureuse. Le wifi est a disposition. Les repas sont copieux et soignés.

**Jour 1.** Accueil à BRUXELLES MIDI. Départ en tgv pour Lourdes.

**Jours 2, 3 et 4.** Visite libre de Lourdes. Repas à l'hôtel

**Jour 5.** Retour vers la Belgique.

INCLUS : 4 jours en pension complète

NON INCLUS : Les réservations de trains, les dépenses personnelles, les boissons, les assurances.

### ATTENTION :

- L'assurance assistance est obligatoire (fournir photocopie de votre assistance lors de la réservation).
- Assurance «assistance + annulation» : 6 % avec min 20 € par personne.
- L'assurance « annulation » : 4,80 % du prix du séjour avec min 20 € par dossier
- L'assurance «assistance» uniquement : 15 €.



Renseignements et inscriptions : Francis Genicot  
Tél. : 085/82.76.39 ou 0496/46.39.14 - alc.genicot.francis@gmail.com  
Siège social : 061 /22.30.06





DU 2 AU 10 SEPTEMBRE 2017

699 €

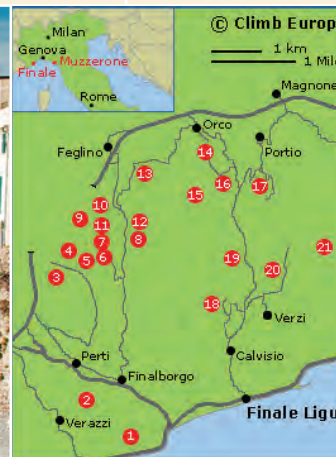

PRIX EN CHAMBRE DOUBLE : 699 € - SUPPLÉMENT SINGLE : 96 €

## Séjour de 8 nuits à l'Hôtel Rio \*\*\*+

Final Ligure est à mi-chemin entre Monaco et Gênes en Italie. Elle se situe sur la Riviera Ligure entre les promontoires de Caprozza et le Cap noli.

L'Hôtel Rio bénéficie d'une position privilégiée et tranquille, à seulement quelques pas de la Promenade des Palmes, de magasins et de la plage. La famille Argento est propriétaire de l'Hôtel de plus de 30 ans et son staff vous accueillera avec enthousiasme et professionnalisme. L'hôtel dispose d'un piscine couverte avec hydro massage et cascade (de 7h. à 18 h. 30), d'un bar, d'une grotte Bien-être (de 16 h. 30 à 18 h. 30) doté d'un véritable Sauna Finlandais, Bain à vapeur, Douche sensorielle, ..., Wifi. Il vous propose aussi des soins tels que différents massages, une grotte de sel, un solarium visage (payant sur réservation à l'hôtel).

Les chambres possèdent des salle de bain avec douche, sèche-cheveux, coffre-fort, téléphone, TV Sat, ...

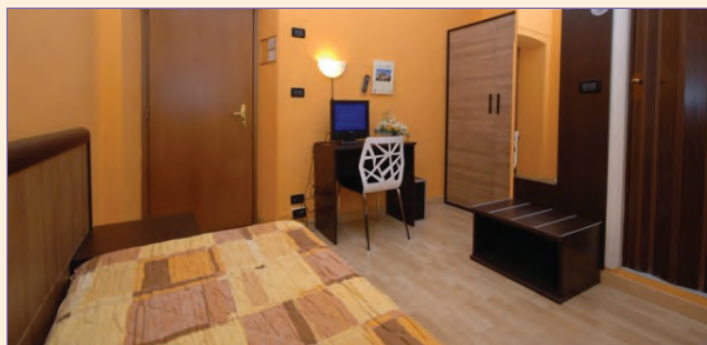

LE PRIX COMPREND: 8 jours en pension complète vin de la maison eau plate à table, repas servi sous 3 menus au choix, petit-déjeuner sous forme de buffet l'apéritif de bienvenue, accès à la plage privée de l'hôtel avec 1 parasol + 1 transat + 1 chaise longue pour 2 personnes pendant le séjour, un diner de type Ligurien avec spécialité de la tradition régionale, une séance d'Aqua-aérobic, vélo à disposition pour promenade, matériel de fitness, une visite dans moulin à huile avec guide. Le transfert en car Nice- Final Ligure et retour, le repas du premier jour (souper) et dernier jour (sous forme de panier repas). La taxe de séjour.

LE PRIX NE COMPREND PAS : Les réservations de trains, les dépenses personnelles, les assurances ; le supplément single de 96 €, les différents services de massage, la location de peignoir, l'achat de pantoufles.

### ATTENTION :

- **L'assurance assistance est obligatoire (fournir photocopie de votre assistance lors de la réservation).**
- **Assurance «assistance + annulation» : 6 % avec min 20 € par personne.**
- **L'assurance « annulation » : 4,80 % du prix du séjour avec min 20 € par dossier**
- **L'assurance «assistance» uniquement : 15 €.**

Renseignements et inscriptions : Francis Genicot  
Tél. : 085/82.76.39 ou 0496/46.39.14 - alc.genicot.francis@gmail.com  
Siège social : 061 /22.30.06





## **Nos destinations pour ce catalogue :**

- **V.1693 : Ténérife**

*du 14 au 24 septembre 2016*

- **V.1694 : Crète**

*du 14 au 26 septembre 2016*

- **V.1751 : Russie - Croisière**

*du 15 au 26 mai 2017*

- **V.1761 : Portugal**

*du 14 au 22 juin 2017*

- **V.1794 : Malte**

*du 20 au 29 septembre 2017*



DU 14 AU 24 SEPTEMBRE 2016



1.090 €

PLUS QUE 4 CHAMBRES !

ALL INCLUSIVE



PRIX PAR PERSONNE EN CHAMBRE DOUBLE : 1.090 € - SUPPLÉMENT SINGLE : 175 €

### Hôtel Be Live Playa La Arena \*\*\*\* en All-inclusive

Partez à la découverte des villages et des paysages qui entourent le Mont Teide et la vallée de Masca à Tenerife, au cours d'une excursion d'une journée ! Après avoir quitté le sud de Tenerife, dirigez-vous vers le Parc national du Teide, classé au patrimoine mondial de l'UNESCO, pour découvrir des panoramas volcaniques d'un autre monde. Vous traverserez Vilaflor, l'un des villages le plus hauts d'Espagne, ferez un arrêt pour photographier le célèbre dragonnier, puis vous bénéficierez de beaucoup de temps libre pour explorer Garachico et Masca - deux magnifiques villages des Canaries nichés dans les collines.

Ténérife se distingue par son extraordinaire variété sur une surface aussi petite, ce qui permet de faire des excursions dans les lieux d'intérêt touristique en une seule journée. Depuis la zone sud, les excursions organisées qui proposent de faire le tour de l'île partent des principaux centres touristiques vers le nord-est, en direction des falaises de Los Gigantes.

Vous pouvez combiner une excursion organisée au centre de Santa Cruz de Ténérife, afin de profiter pleinement de ses magasins et de ses attraits artistiques et culturels, avec une visite au Parc Rural d'Anaga et à la plage de Las Teresitas, l'une des plus populaires de l'île. Les excursions qui comprennent cette option arrivent, à travers l'incroyable massif d'Anaga, jusqu'au pittoresque village de Taganana. Anaga est l'un des espaces naturels de Ténérife le plus riche écologiquement et représente la réserve de la forêt de lauriers, une relique des forêts méditerranéennes de la période tertiaire, aujourd'hui disparues en Europe continentale.



**Hôtel & situation** : Puerto Santiago. Cet hôtel construit à flanc de colline au sein d'un jardin en terrasses offre une superbe vue panoramique sur la mer et sur les falaises de Los Gigantes. Il se trouve à env. 100 m seulement de la plage au sable noir de Playa La Arena. Le centre de Puerto Santiago avec quelques bars, restaurants et magasins est à quelques minutes de marche. Normes locales: 4 étoiles.

**Chambres** : Accueillantes et confortables, bain/WC, sèche-cheveux, air conditionné, téléphone, TV-SAT à écran plat, Wifi, coffre-fort payant, petit réfrigérateur, balcon, au choix vue mer latérale ou directe. Chambres familiales: comme les chambres, plus spacieuses, en plus un canapé-lit, vue mer latérale.

**Facilités** : Vaste hall d'accueil agrémenté de plantes avec réception et coins salon, ascenseurs, restaurant buffet (show-cooking, soirées à thème), bar dans le hall avec terrasse, piano-bar, snack-bar piscine avec terrasse, boutique, coiffeur, coin Internet, Wifi (dans le hall, inclus).

#### Sports & distractions :

**Gratuit** : 2 piscines d'eau douce dans le jardin soigneusement entretenu avec terrasses solarium sur différents niveaux, chaises longues, parasols et draps de bain (contre caution) près des piscines, tennis de table, golf miniature, pétanque, programme d'animation en journée, musique live ou spectacles en soirée.  
**Payant** : Soins esthétiques, massages, salle de remise en forme, court de tennis en dur avec éclairage, billard.

**Enfants** : Mini-club (4-12 ans, tous les jours), mini-disco, bassin pour enfants avec toboggan, aire de jeux).

**All Inclusive** : Buffet à tous les repas, 10 h 00 à 18 h 00 snacks et glaces. 10 h 00 à 24 h 00 sélection de boissons locales alcoolisées et non-alcoolisées aux bars et au restaurant de l'hôtel.

*En chambre double comprenant le vol Luxembourg - Ténérife AR, les transferts en car aéroport/hôtel et retour,*

*All Inclusive à l'hôtel, les taxes aéroport, le parking à Luxembourg*

**Non compris** : Assurance annulation et rapatriement.

Renseignements et inscriptions : Siège social  
WANLIN Raymond : 061/22.30.06 ou 0475/38.84.53  
wanlin.raymond@belgacom.net





DU 18 AU 30 SEPTEMBRE 2016



1.299 €



PRIX PAR PERSONNE EN CHAMBRE DOUBLE : 1.299 € - SUPPLÉMENT SINGLE : 399 €

### Séjour en All inclusive à PLATANIAS/GERANI

Cette île de Méditerranée, la plus méridionale d'Europe, a beaucoup à offrir. Sa variété énorme inclut des villages traditionnels dans la montagne, de longues plages sablonneuses, et des baies rocheuses. Il y a 62 superbes plages qui ont reçu le "drapeau bleu", récompense spéciale, décernée par la Communauté Européenne, aux plages propres et à l'excellente qualité de l'eau. Il faut souligner également la qualité de vie en Crète qui est caractérisée par son très faible taux de délinquance et de crimes.

La Crète a un air magique - vraiment ! La lumière y est d'une qualité supérieure. Il existe une faune et une flore endémiques à l'île. Si vous vous y baladez, vous pourrez savourer le parfum toujours présent des herbes sauvages, goûter les fruits frais, la meilleure huile d'olive du monde et les fromages sains et délicieux. Vous apprécierez le plaisir de siroter un café grec au bord de la route dans un village de montagne.

Que vous veniez en Crète pour la mer et le soleil, la culture et les traditions, les villages paisibles de bord de mer ou les paysages de montagnes, chacun pourra y trouver son compte.

Au Nord et à l'Ouest de Chania sont dispersées plusieurs plages, plus belles les unes que les autres, et le paysage est embelli davantage par la présence de sites archéologiques, villages authentiques, églises, grottes impressionnantes. A l'ouest de Chania se trouvent les principaux réseaux touristiques de la partie occidentale de l'île, avec les villages populaires tels que Stalos, Agia Marina, Platanias et Gerani.

Platanias doit son nom aux platanes (platania en grec) qui se trouvent sur les bords de la rivière Platanias, près de laquelle est situé le village. Il y a de nombreuses tavernes et cafés de tous genres, et une foule de boutiques, hôtels, pensions, restaurants, services touristiques de tout genre et une vie nocturne très animée.

Platanias se trouve juste en face de l'îlot historique de Thodorou. Les Turcs la mentionnent comme Tourlou-Andasi, et les Vénitiens comme San Theodoro ou San Todaro. En 1574, pendant la domination vénitienne, l'île fut fortifiée afin d'empêcher les Turcs de débarquer dans Platanias. Ainsi ils ont construit une forteresse sur le point le plus élevé de l'île et l'ont appelé Turluru, et une forteresse à un niveau plus bas, qu'ils ont appelé San Theodoro ou San Francesco. Seulement les fondations de la chapelle Theodori demeurent aujourd'hui. L'île est aujourd'hui une réserve naturelle où subsiste la chèvre sauvage crétoise, le "kri-kri" comme l'appellent les gens du pays.

**Logement** : A l'hôtel "Atlantica Creta Paradise" \*\*\*\* qui s'étend sur un domaine de 6 ha, donnant sur une plage de sable. Séjour en all in, animation en journée et en soirée.

**Situation** : Directement à la plage de sable et de galets - A 1 km de Platanias - A 17 km de Chania - A 26 km de l'aéroport.

**Facilités** : Aire de jeux – Salle de jeux avec coin TV - Amphithéâtre - Magasins - Salon de coiffure - Nettoyage à sec - Wifi dans une partie du complexe.

**Repas et boissons** : Restaurant principal avec terrasse (repas sous forme de buffet, soirée à thème, plats végétariens possibles) - Restaurants à la carte « Green & Grill » (dîner) - Lobby-bar, 2 piscines, beach-bar.

**Sport et détente** : 2 piscines d'eau douce, 2 piscines pour enfants, terrasses, jardin - Transats et parasols gratuits aux piscines et à la plage - Service de serviettes gratuit (sous caution).

**Gratuit** : terrain de tennis et basket en journée, ping-pong, minifoot, beach-volley, minigolf (équipement sous caution), boccia, fléchettes.

**Payant** : tennis et basket avec éclairage, billard, centre spa avec sauna, hamam et soins spa.

**All Inclusive** : Petit-déjeuner, déjeuner et dîner sous forme de buffet - Pique-nique en cas de sortie - Snacks chauds et froids, glaces (de 10 h à 18 h et de 22 h à 24 h) - Sélection de boissons locales alcoolisées et non alcoolisées (de 10 h à 24 h) - Pause-café (de 16 h 30 à 17 h 30).

**Hébergement** : Chaque chambre est équipée de salle de bain (avec sèche-cheveux), carrelage, climatisation individuelle (juin-septembre), téléphone, TV satellite, frigo, nécessaire à thé et à café, coffre-fort (gratuit) et balcon ou terrasse.

#### Le prix comprend :

- Les vols (A/R) Zaventem - Chania.
- Les transferts (A/R) de l'aéroport de Chania à l'hôtel.
- L'assurance Fuel protection.
- La formule all inclusive.
- L'assurance annulation (625 € par personne).

#### Le prix ne comprend pas :

- L'assurance rapatriement.
- Les excursions facultatives.

#### Crète pratique :

Carte d'identité pour les ressortissants belges (valable pour toute la durée du séjour).

Les enfants doivent être en possession d'une carte d'identité » avec photo. La Kids-ID est obligatoire pour les enfants de moins de 12 ans.

Renseignements et inscriptions : Jean-Jacques WILMART  
Tél. : 071/39.21.22 - wilmartjeanjacques@hotmail.com

Siège social : 061/22.30.06



DU 15 AU 26 MAI 2017

bitours

1.940 €

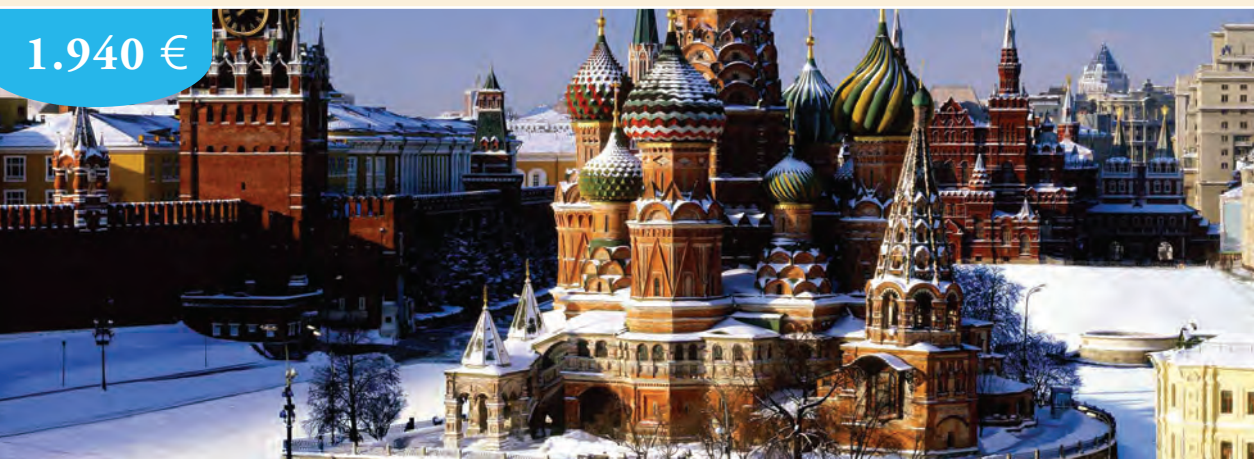

## SUPERBE CROISIÈRE DE 12 JOURS/11 NUITS

**Jour 1.** Paris - Moscou

Transfert vers l'aéroport de Paris. Assistance aux formalités d'enregistrement et envol sur les vols réguliers. Débarquement, accueil par notre correspondant local puis transfert et embarquement à bord de votre bateau. Dîner et nuit à bord. (En cas d'arrivée tardive de l'avion, le dîner peut être remplacé par une collation).

**Jour 2.** Moscou

Le matin, **visite guidée panoramique** (avec guide local) de la capitale russe : la Place Rouge, la cathédrale Basile-le-Bienheureux et ses clochers multicolores, le Bolchoï, la Douma... Ville charnière entre l'Orient et l'Occident, Moscou a été depuis sa fondation il y a plus de 850 ans au cœur de tous les événements de l'histoire et de l'humanité. On dit que « chaque pavé de la place Rouge a bu le sang d'une révolte ». Cette histoire fabuleuse est magnifiquement conservée dans le patrimoine monumental et artistique de la ville. De la Place Rouge au monastère de Novodiévitchi, du Kremlin à la Place Pouchkine, chaque église, chaque statue révèle un épisode de son destin, aussi extraordinaire que dramatique. Les Russes disent de Moscou qu'elle est une « vraie ville russe » et de Saint-Pétersbourg qu'elle est une « ville européenne ».

Visite du **monastère de Novodiévitchi**, le plus célèbre cloître de Moscou. Les coupes et les clochers de ses églises vous émerveilleront. **Déjeuner en ville**. Retour à bord. L'après-midi libre à bord (sans guide ni autocar). Possibilité d'excursions facultatives : me consulter. Dîner et nuit à bord.

**Jour 3.** Moscou

Le matin, **visite du Kremlin**, connu pour l'extraordinaire ensemble de ses cathédrales : **visite de l'intérieur de la cathédrale de l'Assomption** où les Tsars ont été sacrés pendant près de 4 siècles et de la **cathédrale de l'Archange St Michel**. Retour à bord.

Déjeuner à bord. Temps libre (sans guide ni autocar). Possibilité d'excursions facultatives : me consulter.

Puis appareillage pour Ouglitch. **Cocktail de bienvenue à bord** avec la présentation de l'équipage et participation des musiciens. Dîner et nuit à bord.

**Jour 4.** Ouglitch

Arrivée à Ouglitch en fin de matinée.

Ouglitch, fondée au X<sup>e</sup> siècle, est la première ville où s'arrêtent les bateaux après Moscou. C'est une ville de province typique, qui est surtout connue pour une affaire sombre de l'assassinat du tsarévitch Dimitri. La ville possède une usine d'horlogerie, une centrale hydroélectrique, et une gare ferroviaire. Elle présente aussi de bons exemples d'architecture russe traditionnelle et plusieurs églises, certaines en cours de restauration.

Visite du **Kremlin d'Ouglitch** et de **l'église de Saint-Dimitri**, construite à la mémoire du tsarévitch Dimitri, assassiné en 1591 à Ouglitch. Petit concert des chants liturgiques à l'intérieur de la Cathédrale de la Transfiguration. Temps libre en ville. Retour au bateau. Déjeuner puis continuation vers Iaroslavl. desservie par le Transsibérien, elle est une des plus vieilles cités de la Russie.

Après-midi consacré aux activités à bord. Dîner et nuit à bord.

**Jour 5.** Iaroslavl

Arrivée à Iaroslavl en début de matinée.

C'est une ville de Russie, située au confluent de la Volga et de la Kotorosl. Cité la plus riche en fresques et décors en carreaux de faïence. Elle fait partie de l'Anneau d'or constitué par plusieurs villes princières, situées autour de la capitale russe et contenant des ensembles architecturaux superbes. La vieille ville est inscrite au patrimoine mondial (UNESCO) depuis 2005.

Visite guidée de ce véritable joyau de l'Anneau d'Or, dont chaque église, chaque édifice rappelle la splendeur passée : **l'église Saint-Elie-le-Prophète, le monastère de la Transfiguration du Sauveur, l'église de St Nicolas le Thaumaturge**.

Retour au bateau. Déjeuner. Après-midi consacré aux activités à bord. Dîner puis continuation vers Goritsy. Nuit à bord.

**Jour 6.** Goritsy

Matinée consacrée aux activités à bord.

Déjeuner puis arrivée à Goritsy et visite du **monastère Kirillo-Belosiorsky** fondé par Saint-Cyril au XIV<sup>e</sup> siècle : une enceinte fortifiée protège les 14 hectares de ce monastère qui a compté jusqu'à onze églises et 200 moines. **Visite du musée des icônes**. Goritsy, un petit village situé sur les bords de la rivière Cheksna, lieu d'exil de plusieurs femmes d'Ivan le Terrible. Goritsy permet d'accéder en minibus à Kirillov qui abrite le fameux monastère-forteresse de Kirillo-Biélozersk installé sur le bord du lac Siverskoïe. 2400 m de fortifications, 13 tours protégeaient les 14 hectares du monastère, le second de Russie, en importance au XVI<sup>e</sup> siècle.

Temps libre pour shopping puis embarquement et navigation vers Kiji. Dîner et nuit à bord.

**Jour 7.** Kiji

Le matin, arrivée à Kiji, véritable perle de la Carélie.

Kiji est une île du lac Onega, dans le nord de la Russie européenne (région de Carélie). L'île de Kiji est longue de 7 km et large de 500 m. Elle est entourée d'un grand nombre d'autres îles et îlots (environ 5000) dont certains ne mesurent pas plus de 2 mètres de diamètre.



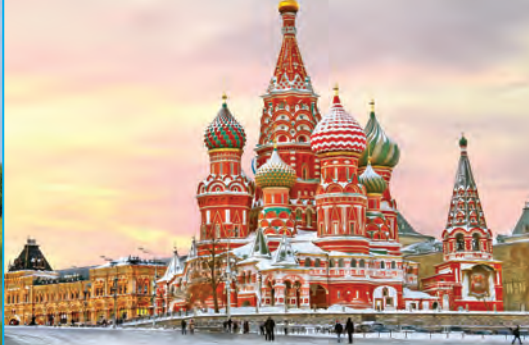

Kiji est mondialement célèbre pour son enclos paroissial constitué de deux églises du XVIII<sup>e</sup> siècle. Le joyau de cet ensemble unique est l'église de la Transfiguration, ouvrage de charpente coiffé de 22 coupoles formant une sorte de pyramide.

**Visite du musée de l'architecture en bois** : parmi les chefs d'œuvre de ce musée, l'extraordinaire église de la Transfiguration est inscrite au patrimoine mondial de l'Unesco.

Déjeuner. L'après-midi, navigation vers Mandrogui. De nombreuses activités vous seront proposées à bord. Dîner et nuit à bord.

#### **Jour 8.** Mandrogui

Matinée libre à bord. Arrêt à Mandrogui pour une escale verte dans un petit village sur les bords du Svir : découverte des traditions locales.

**Déjeuner pique-nique en plein air** (suivant les conditions météorologiques). Vous pourrez également assister à la **Cérémonie du thé** à la russe.

Navigation à destination de Saint-Petersbourg sur le plus grand lac d'Europe, **le lac Ladoga**.

Après-midi libre, puis en soirée, **dîner du commandant (dîner amélioré avec un verre de vodka ou un verre de vin pétillant inclus)**. Nuit à bord.

#### **Jour 9.** Saint Pétersbourg

Le matin, **visite guidée panoramique** (avec guide local) de la capitale des Tsars : la perspective Nievski, les rives de la Neva et ses Palais, les colonnes rostrales de l'île Vassilievski... Saint-Petersbourg fait partie des plus grandes villes septentrionales du monde. Elle est située à proximité du cercle polaire, à la hauteur du sud de l'Alaska et du Groenland. Elle est construite sur les rives de la Néva à l'endroit où cette dernière se jette dans le golfe de Finlande, en mer Baltique. Saint-Petersbourg est édifée sur 42 îles du delta de la Néva. La ville possède plus de 300 ponts. Fondée par le Tsar Pierre le Grand en mai 1703 qui voulait ainsi ouvrir en Russie « une fenêtre sur l'Europe », Saint-Petersbourg fut la capitale de l'Empire russe du XVIII<sup>e</sup> siècle au XX<sup>e</sup> siècle. Le centre-ville est inscrit sur la liste du patrimoine mondial depuis 1990 (UNESCO). **Visite guidée de l'imposante forteresse Pierre-et-Paul**, puis de la collégiale, nécropole des Tsars, de Pierre-le-Grand à Nicolas II. Visite de l'église St Nicolas des marins, un ensemble religieux aux superbes décorations.

**Déjeuner en ville.** Retour au bateau. L'après-midi libre à bord (sans guide ni autocar).

Possibilité d'excursions facultatives : me consulter. Dîner et nuit à bord.

#### **Jour 10.** Saint-Petersbourg

Le matin, **visite guidée du célèbre musée de l'Ermitage**, l'un des plus vastes au monde avec ses 3 millions d'œuvres d'art et ses salles somptueuses, puis temps libre sur la place du Palais. Retour à bord.

Déjeuner à bord. L'après-midi libre à bord (sans guide ni autocar). Possibilité d'excursions facultatives : me consulter. Dîner et nuit à bord.

#### **Jour 11.** Saint-Petersbourg

Le matin, excursion à **Petrodvorets**, situé sur les rives du golfe de Finlande, à 20 km de St-Petersbourg.

Découverte de l'intérieur du somptueux **palais impérial de Pierre le Grand** et **visite guidée de ses superbes parcs**, célèbres pour ses 142 fontaines dorées. Retour à St Pétersbourg. Déjeuner à bord. L'après-midi libre à bord (sans guide ni autocar). Possibilité d'excursions facultatives : me consulter. Dîner et nuit à bord.

#### **Jour 12.** Saint-Petersbourg / Paris

Transfert à l'aéroport de Saint-Petersbourg. Assistance aux formalités d'enregistrement et envol pour l'aéroport de Paris. Arrivée, débarquement. Transfert vers les points de départ.

- 1940 € par personne logeant en cabine double sur le pont inférieur.
- 1960 € par personne logeant en cabine double sur le pont principal.
- 2015 € par personne logeant en cabine double sur le pont supérieur.
- 2065 € par personne logeant en cabine double sur le pont des canots.

**Remise de 25,00 € pour inscription avant le 30 septembre 2016.**

#### **Le prix comprend :**

- Le transfert depuis Liège/et autre point de ramassage jusqu'à l'aéroport de Paris.
- Le vol régulier Paris/Moscou à l'aller et Saint-Petersbourg/ Paris au retour (ou inversement).
- Les taxes aériennes et de sécurité au 02/05/2015.
- La croisière de Moscou à Saint-Petersbourg avec repas et logement à bord en cabine double de la catégorie choisie.
- La pension complète du dîner du J1 au petit-déjeuner du J12.
- 1 déjeuner en ville à Moscou et 1 déjeuner en ville à Saint-Petersbourg.
- Le thé ou le café lors des repas.
- Les entrées et visites prévues au programme.
- Les services des correspondants locaux de Pouchkine.
- L'assurance annulation et l'assurance assistance rapatriement.
- L'accompagnateur Pouchkine Tours à bord.
- L'animation à bord du bateau.
- La TVA.

#### **Le prix ne comprend pas :**

- Le supplément chambre individuel : 339 €
- L'audiophone pour tout le parcours : 24 €/ personne
- Les déjeuners des J1 et J12.
- Les boissons autres que le thé ou le café.
- Les frais de Visa dont nous nous chargeons de l'obtention : 125 € au 01/07/2015.
- Les pourboires usuels à payer directement à bord (5 € par jour et par personne).
- Les dépenses personnelles.
- Les excursions autres que celles prévues au programme.

#### **A savoir :**

*Les cabines individuelles et les chambres sur le pont des canots sont sur demande.*

*La croisière peut s'effectuer dans l'autre sens mais toutes les prestations seront assurées.*

*Pour des raisons météorologiques, il peut arriver qu'une escale soit supprimée ou remplacée par une autre.*

#### **Renseignements et inscriptions :**

Guillaume Lehanse : 04/267.37.27 - 0476/67.24.64 - glehanse@outlook.be  
Siège social : 061/22.30.06





DU 14 AU 22 JUIN 2017



1.672 €

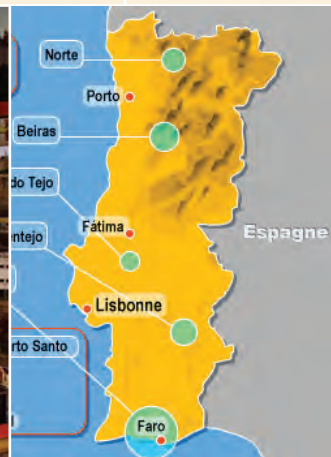

## CIRCUIT PORTUGAL AUTHENTIQUE ET HISTORIQUE : DE LISBONNE À LAGOS CE SÉJOUR DE 9J/8N

**Jour 1.** Bruxelles / Lisbonne

Départ de Bruxelles le matin en vol régulier jusqu'à Lisbonne. Arrivée en fin de matinée à Lisbonne.

Accueil par votre guide accompagnatrice. Déjeuner au restaurant.

Dans l'après-midi : Visite du cœur historique de la capitale portugaise à pied et en Tramway à bord du célèbre Tram jaune 28, vous monterez jusqu'au château puis découvrirez le célèbre et typique quartier de l'Alfama, passerez devant la cathédrale, la place du Rossio...

Transfert à l'hôtel. Installation. Dîner et Logement.

**Jour 2.** Lisbonne / Obidos / Alcobaca / Nazare

Petit déjeuner.

Matin : Départ en direction de Obidos situé sur la côte Atlantique et anciennement nommée « la Maison des Reines» car fut occupée durant plusieurs dynasties depuis Isabelle d'Aragon.

Vous pourrez visiter cette ville médiévale aux nombreuses églises aux murailles et au château bien conservés ainsi que ses typiques maisons blanches. Déjeuner au restaurant.

Après-midi : Départ pour Alcobaca situé entre les rives des fleuves Alcoa et Baça.

La ville doit sa réputation et son développement à l'Abbaye royale cistercienne, fondée au 12<sup>e</sup> siècle et classée au patrimoine mondial de l'Unesco.

Vous visiterez le monument où se trouvent les tombeaux des célèbres amants, le roi Pédro 1 et sa maîtresse assassinée, Ines de Castro, dont l'histoire tragique inspira de nombreux artistes et écrivains.

Puis vous ferez une halte dépaysante à Nazaré, petite ville de pêcheurs typique tournée vers l'Océan où vous pourrez peut-être apercevoir des dames vendre leurs poissons séchés sur la plage !

Installation dans votre hôtel en région. Dîner et Logement.

**Jour 3.** Nazaré / Batalha / Tomar / Castelo de Vide

Petit déjeuner.

Matin : Départ pour Batalha, visite de la ville et de son Monastère classé Unesco, véritable merveille architecturale. Puis route vers Tomar, la ville des Templiers. Située sur les rives du nabao, la ville se niche au pied d'une Colline boisée dominée par un château fort du 12<sup>e</sup> siècle construit par l'ordre des Templiers, emblème de

l'histoire du Portugal.

Vous découvrirez aussi la ville aux maisons blanches et aux ruelles rectilignes.

Déjeuner au restaurant.

Après-midi : route en direction de Castelo de Vide, installation dans votre hôtel. Dîner et Logement.

**Jour 4.** Castelo de Vide / Marvao / Portalegre

Petit déjeuner.

Matin : Visite guidée de Castelo de Vide, ville au long passé historique, vous pourrez y découvrir son château du 14<sup>e</sup> siècle,

son quartier juif avec la plus vieille synagogue du Portugal, ses maisons aux portes gothiques, ses chapelles..

Déjeuner au restaurant.

Après-midi : Départ vers Marvao, ville médiévale construite au sommet d'une falaise avec une vue magnifique. Puis passage à Portalegre pour la découverte des « Tapetes ». Portalegre compte parmi les plus grandes manufactures de tapis d'ornement représentant les plus grandes œuvres d'artistes célèbres.

Installation dans votre hôtel en région. Dîner et Logement.





#### **Jour 5.** Portalegre / Elvas / Borba / Vila Viçosa

Petit déjeuner.

Matin : Visite de villages typiques de l'Alentejo avec Elvas et ses remparts classés de Vauban, Estremoz, Borba, Estremoz et Vila Viçosa.

Vous pourrez y admirer les magnifiques paysages d'oliviers, de chênes et de vignes.

Arrêt dégustation de fromages et de vin local. Déjeuner.

Après-midi : Visite du Palais Ducal de Vila Viçosa, classé monument historique. Il fut durant des siècles le lieu de résidence de la famille royale portugaise ; il contient une riche collection d'objet et de mobilier de la famille datant du 16 et 17e siècle.

Vous pourrez ainsi appréhender la vie aristocratique telle qu'elle était autrefois dans cette région. Retour à votre hôtel. Dîner et Logement.

#### **Jour 6.** Vila Viçosa /Monsaraz /Beja

Petit déjeuner.

Matin: Départ pour la région de l'Algarve, tout au sud du Portugal, connue pour ses belles plages et stations balnéaires.

Déjeuner à Faro

Après-midi : Visite de Portimao, ville de pêcheurs et de son centre historique médiéval, ses ruelles aux murs revêtus d'Azulejos, ses balcons en fer forgé et ses beaux monuments médiévaux tels l'Hôtel de ville, ses églises mais aussi son splendide Jardin Manuel Bivar...

Installation dans votre hôtel.

Dîner et Logement.

#### **Jour 7.** Beja / Faro / Portimao /Lagos

Petit déjeuner.

Matin: Départ pour la région de l'Algarve, tout au sud du Portugal, connue pour ses belles plages et stations balnéaires.

Déjeuner à Faro

Après-midi : Visite de Portimao, ville de pêcheurs et de son centre historique médiéval, ses ruelles aux murs revêtus d'Azulejos, ses balcons en fer forgé et ses beaux monuments médiévaux tels l'Hôtel de ville, ses églises

mais aussi son splendide Jardin Manuel Bivar...

Installation dans votre hôtel.

Dîner et Logement.



#### **Jour 8.** Lagos / Sagres / Lagos

Petit déjeuner puis direction Sagres.

Arrêt à Cabo Sao Vicente et ses imposantes falaises. Continuation vers Ponta da Piedade pour y admirer les formations rocheuses témoins de l'érosion de la mer.

Déjeuner.

Après-midi : Visite de Lagos, lieu privilégié pour profiter d'une délicieuse gastronomie riche en poissons, fruits de mer et bonbons aux amandes.

L'après-midi, promenade en bateau pour admirer les falaises.

Temps libre sur la plage.

Dîner et Logement.

#### **Jour 9.** Lagos /Lisbonne/ Bruxelles

Petit déjeuner.

Matin: Transfert à l'aéroport de Lisbonne pour vol retour.

Déjeuner au restaurant à Sétubal.

Transfert pour vol retour.

Vol Lisbonne / Bruxelles.

#### **Le prix comprend :**

- Les vols sur compagnie régulière Tap Portugal Bruxelles/Lisbonne Aller et retour
- Les taxes aéroportuaires (45 €/vol à ce jour et susceptibles de modification au moment de la réservation)
- Le transport en autocar pour les excursions au Portugal
- L'hébergement en hôtel 3 et 4 \*\*\*\*
- Les repas du déjeuner du jour d'arrivée au déjeuner du jour de départ
- Les boissons aux repas : ¼ vin et eau en carafe
- La mise à disposition d'un guide accompagnateur pendant tout le séjour
- Les entrées telles que décrites au programme : Couvent d'Obidos, Monastère de Bathala, Couvent de l'ordre du Christ de Tomar, Galerie de Tapeçerías, Palais ducal de Vila Viçosa, Musée Jorge Vieira
- Visites/dégustations : vins et fromage
- La balade en bateau à Lagos
- Les taxes de séjour hôtelières

#### **Le prix ne comprend pas :**

- Le supplément chambre individuelle : + 220 €/personne pour 8 nuits
- Les Assurances Annulation bagages et assistance rapatriement
- Les pourboires chauffeur et guide
- Les dépenses personnelles

Renseignements et inscriptions : Siège social  
WANLIN Raymond : 061/22.30.06 ou 0475/38.84.53  
wanlin.raymond@belgacom.net





DU 20 AU 29 SEPTEMBRE 2017



PRIX PAR PERSONNE EN CHAMBRE DOUBLE : 1.250 € - SUPPLÉMENT SINGLE : 130 €

## MALTE

### *Séjour-plage en all inclusive*

Merveilleuse île baignée par le soleil, au carrefour des cultures.

Evadez- vous avec nous pendant une semaine.

Il existe quelque chose de magique à propos du bleu profond et étincelant de la Méditerranée qui a enchanté de nombreux voyageurs. Malte est la destination par excellence pour la découverte de cette île très prisée dans l'histoire, où de nombreuses civilisations se sont croisées et combattues.

### Hôtel Seashells Resort at Suncrest 4\*

Baie St-Paul - 10 jours / 9 nuits

Séjour en 10j/9n : vol vers Malte, autocar vers la baie Saint-Paul (9n), autocar vers l'aéroport et vol retour.

**Nos points forts :** Vols avec Air Malta au départ de Bruxelles - Assistance sur place par notre guide francophone - Les plages de Malte sont nombreuses et à l'image de la taille de l'île - petites -, ce qui les rend d'autant plus charmantes. Six d'entre elles sont dotées du pavillon bleu - un écolabel symbole d'une qualité environnementale exemplaire - Séjour dans un hôtel de qualité 4\* en all-inclusive - Possibilité de réserver les excursions) - assurance annulation incluse.

**La formule all-inclusive comprend :** le petit-déjeuner (restaurant Coral Cove de 07 h. 00 - 11 h. 00); le repas de midi sur base de buffet (restaurant Coal Cove de 12 h. 30 - 15 h. 00) et diner sur base buffet (restaurant Coral Cove - It-Tokk de 18 h. 30 - 21 h. 30) incluant vin de la maison, bière locale, soft drinks et eau minérale (au verre); boissons locales, soft drinks, jus de fruits, vin de la maison, bière, alcools locaux, cocktails (au verre de 10 h. 00 - 23 h. 00); sandwiches/snacks/glaces de 12 h. 00 - 23 h. 00 (aux bars spécifiques / Sun & Surf); le programme d'animation comprend : l'aérobics, water aérobics, tennis de table, pool volley, kids clubs et animation (attention les boissons ou autres produits du minibar de la chambre ne sont pas inclus dans le package all-inclusive).

#### Plan de vol :

- Départ de Bruxelles (PM) - Malte (PM)
- Retour de Malte (PM) - Bruxelles (PM)

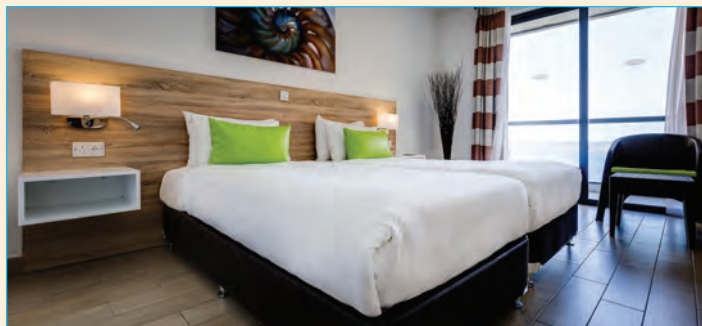

**Inclus :** le vol aller/retour avec Air Malta (ou équivalent) au départ de Bruxelles en 'economy class' (sans catering) - les taxes d'aéroports et supplément fuel à 60,56 €/pers. (d'application au 01/11/15) - les transferts aéroport-hôtel-aéroport ainsi que les déplacements décrits dans le programme - les logements en chambre double + all-inclusive comme mentionnés dans le programme - les taxes de séjour (taux au 01/09/14) - le transport des bagages à concurrence du poids limité par la compagnie aérienne (20 kg/pers.) - les taxes d'aéroport - la tva et l'assurance annulation - la contribution au Fonds de Garantie Voyages - Assistance sur place par notre guide local parlant français.

**Non inclus :** une assurance voyages (voir brochure) - les repas et les boissons non prévus dans le programme - les dépenses personnelles, les frais de porteurs, les frais de transport non prévus, les pourboires du guide et du chauffeur, ... cette énumération n'est pas exhaustive.

Remise de 25,00 € pour toute inscription avant le 30 sept. 2016.

Renseignements et inscriptions : PIRON Fabian 080/ 68 47 50  
ou siège social : 061/22 30 06 - email : wanlin.raymond@belgacom.net



## Nos destinations pour ce catalogue :

- **BC. 163 - L'Equateur**

*du 9 au 21 juin 2016*

- **BC. 165 - Le Cap Vert**

*du 9 au 16 septembre 2016*

- **BC. 171 - La Thaïlande**

*du 28 janvier au 11 février 2017*

- **BC. 173 - Le Canada**

*du 11 au 23 septembre 2017*







DU 9 AU 21 JUIN 2016



3.090 €

PLUS QUE 1 CHAMBRE !



PRIX PAR PERSONNE EN CHAMBRE DOUBLE : 3.090 € - SUPPLÉMENT SINGLE : 320 €

*Nous vous proposons de découvrir ce pays d'Amérique du Sud, en juin 2016, lors d'un circuit de 13 jours, à travers les Andes et la forêt Amazonienne vers l'océan Pacifique.*

*Ce circuit, bien que très varié, n'est pas des plus fatiguant ou difficile à parcourir.*

*Nous visiterons Quito, Otavalo, Punta Ahuano, Guamote, Cuenca, Puerto-Lopez...*

*Nous prendrons le car, le train, le téléphérique, le bateau, le radeau.*

*Nous visiterons des populations d'autochtones, des marchés artisanaux; nous découvrirons une faune et une flore amazonienne typiques, des ruines incas, des volcans, des villes avec de superbes bâtiments coloniaux, des paysages à couper le souffle, la côte Pacifique, les « Petits Galapagos »...*

*A cette période, c'est la saison des baleines à bosse.*

*Ce circuit nous fera loger dans des hôtels 3 \* ou 4 \*, en pension complète, balader en jungle, nager en rivière et dans l'océan, connaître des plantes médicinales, ... et de nous détendre en bord de rivières et de l'océan.*

**Nous serons accompagnés tout au long de ce circuit par un guide francophone.**

### **Jour 1. Bruxelles-Otavalo**

Arrivée à Quito. Départ par la route vers Otavalo, en longeant la Cordillère des Andes par la vallée de Guayllabamba.

### **Jour 2 : Otavalo**

Départ pour Ibarra d'où partira notre train (el tren de la libertad) vers Salinas, à travers des paysages de montagnes et de plantations diverses; visite du musée du sel; déjeuner local et spectacle de danses autochtones; arrêt aux bains thermaux de Chachim-biro; retour par la route avec visite de villages.

### **Jour 3 : Otavalo-Quito**

Le matin, visite d'un des marchés les plus connus de l'Amérique latine.

Déjeuner traditionnel dans le village indigène de Peguche; sur la route de Quito, arrêt sur la ligne équinoxiale et visite du petit musée Inti Nan.







#### **Jour 4. Quito**

Découverte du centre colonial de Quito (la basilique, l'église de la Compania, la place de l'Indépendance et le musée Nacional de San Francisco; participation à un atelier de cuisine; ensuite, départ en téléphérique à 4.100 m pour une vue panoramique sur Quito et les différents volcans.

#### **Jour 5. Quito-Ahuano**

Départ par la route pour la forêt amazonienne en direction de Tena, où nous prendrons un canot jusqu'au jungle lodge pour y passer deux nuits; après le déjeuner, balade guidée en jungle; baignade dans la rivière Napo et retour en radeau.

#### **Jour 6. Punta Ahuano**

Continuation des activités relatives à la forêt et ses habitants.

#### **Jour 7. Punta Ahuano-Guamote**

On quitte la forêt (bateau + car) par la route des cascades, dont certaines sont très impressionnantes; visite d'une usine de bois de balsa et d'une distillerie de rhum; logement dans une auberge gérée par les indigènes du village.

#### **Jour 8. Guamote-Cuenca**

Après avoir visité le marché authentique de la ville, départ en train vers « Nariz del Diablo » en traversant des paysages de toute beauté; visite des ruines inca de Ingapirca; continuation vers Cuenca.

#### **Jour 9. Cuenca**

Visite d'une usine où se fabriquent les fameux chapeaux « Panama »; visite de la communauté Kusho Wayra; déjeuner sur place et apprentissage des plantes médicinales; au retour, visite de la ville.

#### **Jour 10. Cuenca-Puerto Lopez**

Départ via les hautes terres du parc national El Cajas vers le Pacifique; à la Finca del Deseo, apprentissage de tout le procédé du cacao; arrivée à Puerto Lopez et logement à l'Hosteria Mandala, un endroit super décontracté en bordure de la plage, dans un grand jardin paradisiaque.

#### **Jour 11. Puerto Lopez**

Découverte du parc national de Machalilla, et excursion en mer aux petites Galapagos (Isla de la Plata); c'est la saison des baleines à bosse.

#### **Jour 12. Puerto Lopez-Bruxelles**

Matinée libre; possibilité de se promener au marché aux poissons, de profiter de la plage, ou se reposer; ensuite, départ vers Guayaquil pour reprendre l'avion du retour.

#### **Jour 13. Bruxelles**

Arrivée en fin d'après-midi à Bruxelles.



Renseignements et inscriptions : Georges Isard  
Tél. : 019/32.54.82 - 0498/83.54.63 - georges.isard@skynet.be  
Siège social : 061/22.30.06







DU 9 AU 16 SEPTEMBRE 2016



1.112 €



CAP VERT

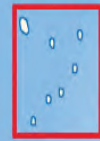

OCÉAN ATLANTIQUE

Mauritanie

SÉNÉGAL

Guinée - Bissau

Guinée

PRIX PAR PERSONNE EN CHAMBRE DOUBLE : 1.112 €



### Le Cap-Vert, une destination qui attire de plus en plus !

Entre ses plages, sa nature encore sauvage et ses nombreuses montagnes pour faire de la randonnée, l'archipel situé au large du Sénégal commence à se faire une place importante auprès des touristes.

Situé dans l'océan Atlantique, au large du Sénégal, le Cap-Vert se divise en 10 îles, qui ont chacune leur propre identité: au nord les îles de Barlavento (Boa Vista, Sal, São Nicolau, Santa Luzia, São Vicente et Santo Antão) et au sud les îles de Sotavento (Brava, Fogo, Maio et Santiago sur laquelle se trouve la capitale, Praia).

### Hôtel Oasis Atlantico Belorizonte \*\*\*\*

Cap-Vert, Sal, Santa Maria

#### Situation :

Au calme, le long de la plage de sable fin de Santa Maria, à env. 350 m du centre de Santa Maria, à env. 300 m des boutiques, restaurants et bars, à env. 18 km de l'aéroport.

#### Aménagement :

Salon TV, jardin, terrasse-solarium, 3 piscines dont 2 eau de mer, chaises longues, parasols et serviettes à la piscine, chaises longues à la plage

#### Sports & loisirs :

Aérobic, beach-volley, billard, bain bouillonnant, fitness, ping-pong tennis (hard court), aquafit, animation en journée et en soirée

#### Logements :

Toutes les chambres disposent de douche, sèche-cheveux, climatisation, téléphone, TV-satellite, minibar (€), coffre-fort (€), carrelage et balcon ou terrasse.

#### Excursions possibles (prix sur demande) :

- Tour de l'île (1 jour) tous les pôles d'attraction en 1 jour, vous découvrez par ex. les mines de sel de Pedra de Lume, la capitale Espargos et le village des pêcheurs Palmeira
- Catamaran: (1/2 journée).
- Neptunus : (1 heure) : ce bateau a un fond transparent de verre de sorte que vous pourrez jeter un coup-d'oeil dans la vie sous-marine de Sal.
- Quad : (2 heures) : découvrez les dunes et les plages abandonnées de l'île en quad.



Renseignements et inscriptions : Francis GENICOT  
Tél. : 085/82.76.39 ou 0496/46.39.14 - alc.genicot.francis@gmail.com  
Siège social : 061 /22.30.06





DU 28 JANVIER AU 11 FÉVRIER 2017



2.575 €



PRIX PAR PERSONNE EN CHAMBRE DOUBLE : 2575 € - SUPPLÉMENT SINGLE : 500 €

## Circuit de 15 jours / 12 nuits en pension complète avec excursions

### Jour 1.

- Vol Qatar Airways au départ de Bruxelles (via Doha)
- Départ de Bruxelles à 9.00 H avec arrivée à Doha à 17.05 h
- Départ de Doha à 20.50h avec arrivée à Bangkok à 07.05 h

### Jour 2. Bangkok

- Arrivée à Bangkok • Accueil par votre guide francophone LEK et transfert à l'hôtel Ramada Plaza, idéalement situé le long du Chao Praya • lunch • Visite du palais Vimanmek, le plus grand édifice en teck au monde • Dans l'après-midi vous flânerez au marché aux fleurs de Pa Klong. Ensuite, promenade à travers le quartier chinois de Bangkok avec ses ruelles étroites, où vous pourrez sentir l'ambiance chinoise authentique. Visite du Wat Traimit, un temple qui possède un extraordinaire Bouddha en or massif pesant 5,5 tonnes • Dîner de bienvenue à l'hôtel et nuitée.

### Jour 3. Bangkok

- Petit-déjeuner à l'hôtel • En matinée, descente en bateau depuis le ponton privé de notre hôtel vers le vieux centre avec visite du Palais Royal et de son Bouddha d'émeraude qui fait la fierté du pays. Nous dégustons un buffet varié dans un restaurant situé sur la rive du Chao Praya. Une balade en bateau le long des canaux (klongs) vous fera découvrir les différents aspects de la vie à Bang-



kok. En cours de route, visite du Wat Arun, le temple de l'Aube et le Wat Po, le temple du Bouddha couché. Retour à l'hôtel en bateau Dîner & Siam Niramit, spectacle trépidant, truffé d'effets spéciaux, relatant la culture et les arts thaïlandais, sur l'un des plus grands podiums au monde, avec 150 artistes à l'œuvre portant jusqu'à 500 costumes exotiques différents

### Jour 4. Bangkok - RIVER KWAI

Départ matinal et visite du marché flottant à Damnoen Saduak, ensuite route vers Kanchanaburi, visite du musée Jeath, repas de midi. Visite du pont de la rivière Kwai, puis promenade en train traditionnel sur le chemin du train de la mort et retour vers notre hôtel en pirogue pour une balade le long de la rivière Kwai. Repas du soir sur un radeau sur la rivière Kwai. Logement à l'hôtel "FELIX RIVER KWAI Resort".

### Jour 5. RIVER KWAI

Matinée libre ou facultatif visite de la grotte DU TIGRE et DU DRAGON (45,00 € - à réserver lors de votre inscription) repas de midi dans un restaurant local et après midi libre afin de profiter des installations du river KWAI, ou pour faire du lèche-vitrines, ou visiter les installations du pont de la rivière KWAI - Dîner au restaurant local

### Jour 6. RIVER KWAI - PHETCHABURI-CHA AM

Petit déjeuner à l'hôtel. Départ pour la ville de Phetchaburi cette province propose un splendide parc historique et de vieux temples dans la capitale provinciale, des plages paisibles, des grottes fraîches, une superbe réserve naturelle et une grande variété de fruits de mer frais. Tour de ville et visite de la grotte Tam Khao Luang, cette grotte impressionnante abrite plusieurs bouddhas. Puis visite du palais d'été du roi Rama V. Ce palais, composé d'édifices royaux, de temples et bâtiments annexes, est une combinaison harmonieuse d'architecture thaïe, néoclassique occidentale et chinoise. Déjeuner de spécialités thaïlandaises. Après-midi, visite du palais du roi Rama VI, connu sous le nom « Palais d'amour et espoir » Installation à l'hôtel Imperial Hua Hin - Dîner au restaurant local.



### **Jour 7. CHA AM-HUA HIN-CHUMPHON**

Départ pour Hua Hin, situé sur le côté ouest ensoleillé du golfe de Thaïlande. Arrêt en cours de route sur le marché Chatchai. Petit tour de la ville de Hua Hin en passant par la gare ferroviaire, construite sous le règne du roi Rama VI dans le style « pain épices ». Déjeuner dans un restaurant local. Continuation vers Bansaphan, visite du Phra Maha Chedi Pakdaeeprakas, la pagode du roi Rama IX situé en haut de la petite montagne de Khao Thong Chai, surplombant une belle vue sur la plage Baan Krud. Puis continuation pour Chumphon, côte de 222 km de long et ses îles aux niches d'oiseaux. Arrivée à votre hôtel Novotel Chumphon - Dîner au restaurant local.

### **Jour 8. CHUMPHON - SURAT THANI - KHAOSOK**

Départ pour Surat Thani. Arrêt en cours de route au Wat Pradeom, qui est le site archéologique le plus ancien de Chumphon. Route entre les paysages de la mer et la montagne jusqu'à Surat Thani. Puis, visite du Phra Borommathat Chaiya, cette pagode élaborée a dit-on 1200 ans. Déjeuner de spécialités thaïlandaises. Visite de l'école des singes qui entraîne ceux-ci à décrocher les noix de coco. Transfert à l'hôtel THE CLIFF AND RIVER JUNGLE RESORT KHAO SOK - dîner à l'hôtel.

### **Jour 9. KHAO SOK**

Après le petit déjeuner, départ pour un « Jungle Safari » d'environ 3 heures dans le Parc National de Khao Sok. Arrêt au point de vue du barrage Ratchaprabha. Déjeuner local. Balade en bateau sur le lac 'Cheow Larn' le long de montagnes et falaises calcaires qui se dressent haut au-dessus du paysage, vers la grotte de corail. Dîner et nuitée à l'hôtel à Khao Sok.

### **Jour 10. KHAO SOK - PHANG NGA - PHUKET**

Après le petit déjeuner, check-out et départ de l'hôtel à Khao Sok. Visite du temple Suwankuha, grotte aux singes. Transfert vers l'embarcadere de Kasom, et en bateau à longue queue vers Phang Nga. Visite de la forêt des mangroves, la grotte de Tham Lod, et l'île de Khao Ping Kan. Déjeuner au village 'Pan Yi', le village flottant des gitans de la mer. Exploration de la célèbre "Ile de James Bond", le lieu de tournage du film de James Bond « L'homme avec le pistolet d'or ». Retour en bateau vers l'embarcadere de Phang Nga, et transfert par la route vers Phuket. Dîner à l'hôtel et nuitée à l'hôtel à Phuket.

### **Jour 11. PHUKET**

Logement à l'hôtel et petit déjeuner. Excursion touristique d'introduction à Phuket (en français). Reste de la journée Libre. Repas de midi et du soir libre afin de découvrir les marchés à Phuket et PHUKET LA NUIT. (Possibilité de manger pour 6 à 20.00 €).

### **Jour 12. PHUKET**

Logement et petit déjeuner, repas de midi libre, journée libre. Le soir nous nous rendrons au SIMON CABARET (Repas inclus).

### **Jour 13. PHUKET**

Logement et petit déjeuner.

Journée libre et fin d'après-midi départ pour le dîner et spectacle « PHUKET FANTASEA ».

### **Jour 14. PHUKET**

Logement et petit déjeuner.

Journée libre jusqu'en fin d'après-midi, transfert à l'aéroport de Phuket pour votre vol de retour en direction de la Belgique

Profiter de votre dernière journée pour vos derniers achats dans les magasins.

### **Jour 15. BRUXELLES**

Le vol retour s'effectuera avec un départ de PHUKET à 20.50h pour une arrivée à Doha à 00.10 h.

Ensuite départ de Doha à 1.35 h pour une arrivée à Bruxelles 6.35 h

**REMARQUES IMPORTANTES :** Certaines excursions auront lieu avec des bateaux longue queue d'où un nombre restreint de participants, c'est pourquoi il a été décidé d'un nombre maximum de participants (32 PERSONNES) et qui nécessitera la présence de 2 accompagnateurs.

Sera compris dans le prix : Le transport aérien avec QUATAR AIRWAY- La pension complète pendant le séjour circuit - toutes les entrées prévues - l'assurance annulation.

Ne sera pas compris dans le prix : L'assurance assistance - les boissons - les dépenses personnelles - quelques repas à Phuket, les pourboires pour le guide, les porteurs de bagage, le chauffeur, le boy bagages, à cet effet il sera récolté la somme de 55.00 € par personne qui seront distribués équitablement entre ces derniers.

Vos accompagnateurs pour ce voyage seront :



Wanlin Raymond : 061/223006  
wanlin.raymond@belgacom.net

Lehane Guillaume : 04/2673727  
glehane@outlook.be





DU 11 AU 23 SEPTEMBRE 2017



2.799 € \*



PRIX PAR PERSONNE EN CHAMBRE DOUBLE : 2.799 €\* - SUPPLÉMENT SINGLE : 365 €

**13 jours/11 nuits**

*Ce voyage vous fera visiter la côte est du Canada, depuis les chutes du Niagara jusqu'à l'embouchure du St-Laurent.*

*Au départ des chutes, vous visiterez ensuite notamment Toronto, Kingston, les 1.000 Iles, Ottawa, Montreal, Portneuf, Rimouski, Carleton, Percé, le parc Forillon, Gaspé, Matane, Québec...*

**Jour 1. Bruxelles - Londres / Toronto - Niagara Falls (130 km)**

Départ de votre vol de Bruxelles à destination de Toronto, via Londres. Accueil à l'aéroport Pearson de Toronto par votre accompagnateur. Transfert à Niagara Falls. Décrites comme « une vaste et prodigieuse cadence d'eau » par le Père Louis Hennepin qui fut le premier européen à découvrir les chutes en 1678.

Dîner et logement à **Niagara Falls**.

**Jour 2 : Niagara Falls - Toronto (130 km)**

Petit-déjeuner continental.

Visite et promenade en bateau au pied des chutes ; vous longerez la chute américaine avant de vous immobiliser devant l'impressionnant « fer à cheval » (53 m de haut et 674 m de large) au milieu de tourbillons furieux.

**Déjeuner dans un restaurant panoramique** avec vue sur les chutes. Temps libre pour profiter des nombreuses attractions qu'offre le site. Départ en direction du grand centre cosmopolite, industriel et financier qu'est **Toronto** ; C'est la première ville du **Canada** (3,5 millions d'habitants), riche en contrastes, avec de longues artères bordées de tours de verre vertigineuses côtoyant de magnifiques édifices victoriens, un nombre incroyable de parcs et jardins, une multitude de petites villes ou quartiers juxtaposés au cachet villageois représentant différentes ethnies ; un tour d'orientation vous permettra de découvrir cette cité en pleine expansion : l'hôtel de ville (City Hall), le Eaton Center, immense centre commercial ultra moderne, la tour CN, Bay Side, le quartier des affaires et son architecture spectaculaire...

Dîner et logement en région de **Toronto**.

**Jour 3 : Toronto - Kingston - 1.000 îles - Ottawa (460 km)**

Petit-déjeuner continental. Départ pour la région des **Mille-Iles** que les Iroquois appelaient le « jardin des Grands Esprits ». Arrêt à **Kingston**, charmante ville qui a conservé tout son cachet britannique ; connue comme la première capitale du Canada-Uni, **Kingston** est l'une des plus importantes villes historiques du **Canada** ; un tour d'orientation de **Kingston** vous fera découvrir l'ancienne capitale du **Canada** située à la naissance du **St-Laurent**, avec ses rues bordées d'arbres et ses bâtiments publics en grès local.

**Déjeuner dans cette charmante ville.** Continuation vers la région pittoresque des **Mille-Iles** : le **St-Laurent** est encombré d'un millier d'îles et îlots et forme une frontière naturelle avec les **Etats-Unis**.

Vous embarquerez pour une croisière dans ce dédale d'îles, allant de la grosseur d'un petit pic rocheux jusqu'à 16 km de long ; vous pourrez admirer ces îles dont certaines abritent de luxueuses villas, et où passent les grands navires qui suivent la voie maritime du **St-Laurent**.

Poursuite de votre route vers Ottawa, la capitale fédérale du **Canada**.

**Dîner et logement dans la région d'Ottawa-Gatineau.**

**Jour 4. Ottawa - Montréal (201 km)**

Petit-déjeuner continental. Située à la frontière de l'**Ontario** et du **Québec**, **Ottawa** allie de façon étonnante les cultures anglophone et francophone, l'ancien et le moderne, protocole et désinvolture ; tour d'orientation de la ville : vous découvrirez le Canal Rideau, voie d'eau pittoresque où naviguent en été les bateaux de plaisance, et qui se transforme l'hiver venu en une gigantesque patinoire, la colline du Parlement avec les trois édifices gothiques du Parlement...

En option, visite libre du musée canadien de l'histoire, reconnu comme un chef-d'œuvre de l'architecture contemporaine ; abritant plus de 4 millions d'objets de collection, l'établissement comprend en outre un musée de la Poste et un musée des enfants.

**Déjeuner.** Départ pour **Montréal**. Arrivée en fin de journée.

Première ville du Québec avec ses 3 millions d'habitants, Montréal est une cité aux facettes étonnantes, riche de ses multiples visages culturels.

**Dîner** de viande fumée « smoked meat », spécialité montréalaise.

**Logement à Montréal centre-ville.**

**Jour 5. Montréal - Portneuf (215 km)**

Petit-déjeuner continental. Départ pour une visite guidée de **Montréal** ; fondée il y a plus de 350 ans, la ville est devenue une plaque tournante du commerce international et un grand carrefour cosmopolite ; vous découvrirez les principaux points d'intérêt de cette grande métropole francophone ; arrêt au marché Jean Talon.

**Déjeuner.** Temps libre, puis départ en direction des familles de la région de **Portneuf** ; arrivée et accueil par les familles québécoises.

**Dîner typique et logement dans les familles.**

**Jour 6. Portneuf - Rimouski (360 km)**

Petit-déjeuner canadien en familles.

Départ vers la ville de **Rimouski**, en longeant le fleuve **St-Laurent** ; arrêt à **Kamouraska**, village au riche patrimoine, avec ses petites rues sinueuses et sa promenade le long du rivage.

**Déjeuner en route.** Visite de l'unique parc côtier marin : « **Parc du Bic** » en compagnie d'un guide-naturaliste ; unique dans le réseau des parcs québécois, ce parc côtier marin forme une mosaïque d'îlots, de récifs et de caps dressés vers le fleuve ; vous y aurez la possibilité d'épier de petites colonies de phoques gris et de phoques communs, ainsi que



divers oiseaux du rivage dont l'eider à duvet.

Arrivée à **Rimouski**, capitale régionale du **Bas-St-Laurent** et océanographique du **Québec**.

**Dîner et logement à Rimouski.**

#### **Jour 7. Rimouski - Carleton Centre (260 km)**

Petit-déjeuner continental. Départ vers **Nouvelle**, pour la visite du Parc historique de **Miguasha**.

**Déjeuner à Nouvelle.** Visite du parc historique de **Miguasha** ; des poissons et des plantes fossiles qui racontent la vie comme elle existait sur la planète il y a 370 millions d'années...

Continuation vers **Carleton**, en direction de la « **Porte de la Baie des Chaleurs** », en traversant de magnifiques paysages de mer et de montagne ; la **baie des Chaleurs** est un bras du golfe du **St-Laurent** séparant la péninsule gaspésienne du **Nouveau-Brunswick** ; elle est membre du club prestigieux des plus belles baies au monde, et abrite de nombreuses espèces d'oiseaux protégées.

**Dîner et logement à Carleton.**

#### **Jour 8. Carleton - Percé (199 km)**

Petit-déjeuner continental. Visite du site historique du **Banc-de-pêche de Paspébiac**, qui raconte l'évolution de la pêche en **Gaspésie** à partir de la deuxième moitié du 18<sup>e</sup> siècle, et témoigne de la place importante du site dans le développement de l'industrie de la pêche côtière dans le **Golfe du St-Laurent** ; continuation vers **Percé** en traversant des villages typiques.

**Déjeuner à Percé.** Départ pour une croisière autour du **Rocher Percé** et de **l'île Bonaventure** (sous réserve des conditions météo) ; excursion pédestre sur l'île Bonaventure, jusqu'aux colonies de Fous de Bassans, plus de 70.000 oiseaux de mer décomptés sur l'île ; ensuite, en route vers le **Parc Forillon**, en passant par **Gaspé**, qui désigne la fin des terres en langue Micmaque.

**Dîner et logement à Percé.**

#### **Jour 9. Percé - Parc Forillon - Gaspé - Matane (377 km)**

Petit-déjeuner continental. Visite du **Parc Forillon**, parc de conservation exceptionnel, aux forêts grandioses, montagnes, le **Cap Bon Ami** et ses falaises, observation ornithologique, observation de la faune et de la flore.

**Déjeuner en cours de route.** Continuation en longeant le fleuve **St-Laurent** vers **Matane**.

**Dîner et logement à Matane.**

#### **Jour 10. Matane - Quebec (405 km)**

Petit-déjeuner continental. Visite des **jardins de Métis** ; élaborés dans l'esprit des jardins de collection du 19<sup>e</sup> siècle, ce paradis végétal gaspésien recèle 3.000 espèces et variétés de plantes indigènes et exotiques le long du fleuve.

**Déjeuner sur place à la villa Estevan.** Continuation vers **Québec**, seule ville fortifiée d'Amérique du Nord et sacrée Joyau du Patrimoine Mondial par l'UNESCO ; arrivée en fin d'après-midi.

**Dîner sur la Grande Allée, et logement en région de Québec.**

#### **Jour 11. Quebec**

Petit-déjeuner continental. Visite guidée de la ville de **Québec** ; la vieille capitale fut fondée en 1608 par Samuel de Champlain et fut le point de

départ de la superbe aventure que fut la **Nouvelle France** ; découverte des fortifications de **Québec**, la surprenante **Place Royale** ; arrêt aux **Plaines d'Abraham**.

**Déjeuner dans la vieille ville.** Ensuite, départ pour une excursion de la **Côte de Beaupré**, avec un arrêt photos à la chute **Montmorency** (83 m de haut) ; visite de la basilique **Ste-Anne de Beaupré**, haut lieu de pèlerinage ; continuation en milieu d'après-midi en direction du site traditionnel **Huron** ; un guide local vous fera visiter le village et vous contera les coutumes des amérindiens ; vous verrez la maison longue, la tente de sudation, le fumoir.

**Dîner typique amérindien et retour à l'hôtel.**

#### **Jour 12. Quebec - Aéroport de Montréal (280 km)**

Petit-déjeuner continental.

Matinée libre pour effectuer vos achats.

**Déjeuner d'adieu dans une cabane à sucre.** On vous fera visiter l'érablière en vous expliquant le procédé de fabrication du fameux sirop d'érable ; à table, une dégustation originale vous attend : pâté de viandes, fèves au lard, oreille de crisse, jambon fumé à l'érable, crêpes au sirop, tire sur la neige..., le tout animé par un chanteur-musicien folklorique qui vous invitera à prendre part aux chants et aux danses.

Transfert à l'aéroport pour votre vol transatlantique.

#### **Jour 13. Bruxelles**

Petit-déjeuner dans l'avion. Arrivée à destination.

*\* prix prévisionnel, sujet à adaptation selon le cours du dollar canadien et des tarifs aériens.*

#### **Comprend :**

- les vols réguliers British Airways : Bruxelles/Toronto et Montréal/ Bruxelles, via Londres ;
- l'hébergement en hôtels 3 ou 4 \* (normes européennes) ;
- les services d'un guide-accompagnateur pour la durée du circuit ;
- le transport en autocar de luxe pour la durée du circuit ;
- la pension complète du petit-déjeuner du jour 2 au déjeuner du jour 12 (hors boissons) ;
- les excursions et visites selon le programme.

#### **Ne comprend pas :**

- la visite du jardin botanique ou du stade olympique de Montréal : 15 €/pers ;
- l'entrée au musée Canadien à Ottawa : 15 €/pers. ;
- les assurances annulation, bagages et assistance ;
- les boissons (sauf thé et/ou café pendant les repas) ;
- les pourboires au guide et au chauffeur ;

Renseignements et inscriptions : Georges Isard

Tél. : 019/32.54.82 - 0498/83.54.63 - georges.isard@skynet.be

Siège social : 061/22.30.06



# ASSURANCES VOYAGES



L'ALC a rendu la souscription obligatoire d'une assurance assistance pour les voyages-groupe de plus de 4 jours et conseille fortement de souscrire une assurance annulation. Pour tous les voyageurs, l'ALC vous recommande les produits de chez TOURING.

| <b>PRODUITS GROUPES AUTOCARS (au moins 15 personnes qui souscrivent l'assurance)</b> |                                 |                       |
|--|---------------------------------|-----------------------|
| Assistance personnes   | Frais médicaux jusqu'à 25.000 € | 1,50 € / pers. / jour |
| Annulation   | Maximum 1.250 €                 | 3,00 € / pers. / jour |
| Annulation + Travel Protect  |                                 |                       |
| Assistance personnes   | Frais médicaux jusqu'à 25.000 € | 4,80 € / pers. / jour |
| Bagage   | Maximum 1.000 €                 |                       |
| Annulation & compensation  | Maximum 1.250 €                 |                       |

| <b>PRODUITS GROUPES SAUF AUTOCARS</b> |                          |   |
|---------------------------------------|--------------------------|---|
| Assistance personnes                  | Frais médicaux illimités | Europe : 1,50 € / pers. / jour (min. 15 € / pers.)<br>Monde : 2,50 € / pers. / jour (min. 15 € / pers.) |
| Annulation                            | Maximum 1.500 €          | 3,5 % du prix du voyage   |
| Annulation + Travel Protect           |                          |   |
| Assistance personnes                  | Frais médicaux illimités | 4,5 % du prix du voyage   |
| Bagage                                | Maximum 1.500 €          |   |
| Annulation & compensation             | Maximum 30.000 €         |   |

| <b>PRODUITS COMBINÉS EN INDIVIDUEL</b>   |  |
|--|--|
| ALL IN : Annulation & Compensation, Assistance Personnes (illimité), Maladie pré-existante, Assurance bagage, Retard aérien, Garantie spéciale Ski.        | 6 % du prix du voyage ou 5,8 % en complément d'une annulation incluse par TO (min. 20 € / pers.) |
| ALL IN + : Idem All In + Evénements exceptionnels, Prolongation de séjour, Décès famille jusqu'au 3 <sup>e</sup> degré, Résiliation bail, Car jacking, ... | 8 % du prix du voyage ou 7,6 % en complément d'une annulation incluse par TO (min. 25 € / pers.) |

| <b>TRAVEL PROTECT : assistance sans annulation</b> |   |  |
|--|---|--|
| TRAVEL PROTECT                                     | EUROPE  | MONDE  |
| Individuel   | 3,00 € / pers. / jour (min. 15 € / pers.)     | 6,00 € / pers. / jour (min. 20 € / pers.)      |
| Famille  | 8,00 € / famille / jour (min. 40 € / dossier) | 16,00 € / famille / jour (min. 50 € / dossier) |

Garanties : Assistance personnes - Compensation de voyage max 30.000 € par dossier - Bagages : 1.500 € / pers.

| <b>ANNULATION</b> |  |
|-------------------|--|
| Forfaits          | 4,8 % du prix du voyage ou 3,8 % en complément d'une annulation incluse TO (min. 20 € / pers.) |

Garanties : Annulation max 30.000 € par dossier - Compensation voyage max 30.000 € par dossier

| <b>ASSISTANCE PERSONNES</b>     |   |   |
|---------------------------------|---|---|
| Produits suivant la destination | EUROPE                                    | MONDE                                     |
| Assistance personnes            | 2,00 € / pers. / jour (min. 15 € / pers.) | 4,00 € / pers. / jour (min. 20 € / pers.) |

Garanties : Assistance personnes (frais médicaux illimités, rapatriement illimité, ...)

Frais de dossier 3 € par assurance - **ASSURANCES À L'ANNÉE SUR DEMANDE** - tarifs susceptibles de modifications au 1/1/2016.

# NOS DÉLÉGUÉS



CONSTANT André

Administrateur

Rue Robertson, 11 Bte 6d - 4020 Liège  
Tél. : 04/365.92.40 - Gsm : 0475/32.25.83  
Mail : constant.andre@skynet.be



KLEPPER Pierre

Rue de Tibêteme, 38  
6800 Libramont

Tél. : 061/22.39.49 - Gsm : 0499/80.42.66  
Mail : klepperpierre@gmail.com



CORNESSE Jean-Claude

Rue St- Gilles, 345/102  
4000 Liège

Gsm : 0494/572556  
Mail : jean-claude.cornesse@ulg.ac.be



LEHANSE Guillaume

Administrateur

Rue des 3 Chênes, 20 - 4630 Soumagne

Tél. : 04/267.36.27 - Gsm : 0476/67.24.64  
Mail : glehanse@voo.be



FELBER Stéphane

Rue Saint Jean, 83  
1480 Tubize

Tél. : 02/355.39.63 - Gsm : 0474/59.14.50  
Mail : stephelbe@gmail.com



PIRON Fabian

Chemin du Petit Bois, 34  
4960 Malmedy

Tél. : 080/68.47.50 - Gsm : 0479.86.09.36  
Mail : fabianpiron@hotmail.com



GENICOT Francis

Administrateur

Rue de Velaine, 118 Bte A -5300 Andenne

Tél. : 085/82.76.39 - Gsm : 0496/46.39.14  
Mail : alc.genicot.francis@gmail.com



WANLIN Raymond

Administrateur

Champ Colin, 37 - 6800 Libramont

Tél. : 061/22.30.06 - Gsm : 0475/38.84.53  
Mail : wanlin.raymond@belgacom.net



ISARD Georges

Administrateur

Rue des 8 Bonniers, 2 - 4300 Waremmé

Tél. : 019/32.54.82 - Gsm : 0498/83.54.63  
Mail : georges.isard@skynet.be



WILMART Jean-Jacques

Administrateur

Rue du Tyou, 9 - 6200 Chatelet

Tél. : 071/39.21.22  
Mail : wilmartjeanjacques@hotmail.com



ISEMBAERT Robert

Rue des Bleuets, 9  
7850 Marcq

Tél. : 02/395.94.92  
Mail : RI561951@euphonynet.be



YPERMAN René

Rue Baltus, 4

4420 Saint-Nicolas

Tél. : 04/252.23.51 - Gsm : 0499/41.86.81  
Mail : reneyperman@skynet.be

JOUNIAUX Yves

Allée des Acacias, 7  
6280 Gerpennes

Tél. : 071/21.83.81 - Gsm : 0478/88.74.88  
Mail : alc.yvesjouniaux@skynet.be

ALC A.S.B.L., reconnue par le Commissariat Général au Tourisme sous la catégorie A - Autorisation N° A 1244  
TVA BE 0414.398.450 - Affiliée au Fonds de Garantie Voyages.

Siège social : Champ Colin, 37 - 6800 Libramont - Tél : 061/22.30.06



# INFORMATIONS

Lorsque votre lieu de résidence est trop éloigné des différents points de chargements de nos voyages en autocar ou de l'aéroport de Bierset pour nos voyages en avion

## **L'ALC peut :**

vous réserver une chambre d'hôtel, qui jouxte le point de départ avec éventuellement le parking pour votre voiture, à un prix particulièrement démocratique puisque l'ALC interviendra dans la participation dans le prix de la nuit qui précède le départ du voyage.

Cela bien sûr si les moyens de communications ne vous permettent pas de les rejoindre lorsque les convocations sont trop matinales

Renseignez-vous auprès de votre délégué !

### **BULLETIN NOUVEAU MEMBRE**

Je soussigné

Nom : ..... Prénom : .....

rue : ..... n° ..... B.P .....

Code postal : ..... Localité : .....

Tél. : ..... e-mail : .....

Désire faire partie de l'Amicale des Loisirs du Cheminot en tant que membre adhérent. J'ai versé la somme de 8 € au compte BE32 3600 9629 1502.

signature :

De la part de

Nom : ..... Prénom : .....

rue : ..... n° ..... B.P .....

Code postal : ..... Localité : .....

*Le membre recruteur participera au tirage, lors de l'Assemblée générale, d'une tombola dotée de chèques-vacances.*

*Des bulletins d'adhésion supplémentaires sont à votre disposition chez tous nos délégués. Bonne chance à tous!*

### **BULLETIN NOUVEAU MEMBRE**

Je soussigné

Nom : ..... Prénom : .....

rue : ..... n° ..... B.P .....

Code postal : ..... Localité : .....

Tél. : ..... e-mail : .....

Désire faire partie de l'Amicale des Loisirs du Cheminot en tant que membre adhérent. J'ai versé la somme de 8 € au compte BE32 3600 9629 1502.

signature :

De la part de

Nom : ..... Prénom : .....

rue : ..... n° ..... B.P .....

Code postal : ..... Localité : .....

*Le membre recruteur participera au tirage, lors de l'Assemblée générale, d'une tombola dotée de chèques-vacances.*

*Des bulletins d'adhésion supplémentaires sont à votre disposition chez tous nos délégués. Bonne chance à tous!*

### **BULLETIN NOUVEAU MEMBRE**

Je soussigné

Nom : ..... Prénom : .....

rue : ..... n° ..... B.P .....

Code postal : ..... Localité : .....

Tél. : ..... e-mail : .....

Désire faire partie de l'Amicale des Loisirs du Cheminot en tant que membre adhérent. J'ai versé la somme de 8 € au compte BE32 3600 9629 1502.

signature :

De la part de

Nom : ..... Prénom : .....

rue : ..... n° ..... B.P .....

Code postal : ..... Localité : .....

*Le membre recruteur participera au tirage, lors de l'Assemblée générale, d'une tombola dotée de chèques-vacances.*

*Des bulletins d'adhésion supplémentaires sont à votre disposition chez tous nos délégués. Bonne chance à tous!*

## **IMPORTANT**

**Si vous portez votre choix  
sur 1 voyage  
choisi dans une brochure  
d'un Tour Opérateur,  
consultez-nous  
pour connaître  
les conditions ALC**

**Vous ne pouvez qu'y gagner !**

# Vos avantages LuxairTours

- \* Départ de Luxembourg
- \* Parking à l'aéroport inclus\*
- \* Vols réguliers Luxair



- \* Service à bord de qualité
- \* Encadrement multilingue
- \* La meilleure sélection hôtelière
- \* Assurances comprises
- \* Prix réduits pour famille

\*Valable pour les forfaits Vakanz, Excellence et Discoveries

Informations et réservations  
dans votre agence ALC Voyages  
Champ Colin 37, B-6800 Libramont  
Tél: 061/224453, GSM: 0475/888453  
Email: wanlin.raymond@belgacom.net

**LuxairTours**   
Voyagez en bonne compagnie